

Bosch Advantage Line - CFTV



O mundo Circuito Fechado de televisão

Advantage Line

→ **Circuito fechado de televisão = CFTV**

→ **Transição tecnológica**

- Analógico vs Digital/IP
- Mundo digital através de redes

→ **Compreensão de conceitos de ambos os mundos**

- *“Conhecer o passado para entender o presente e, talvez, prever o Futuro”*

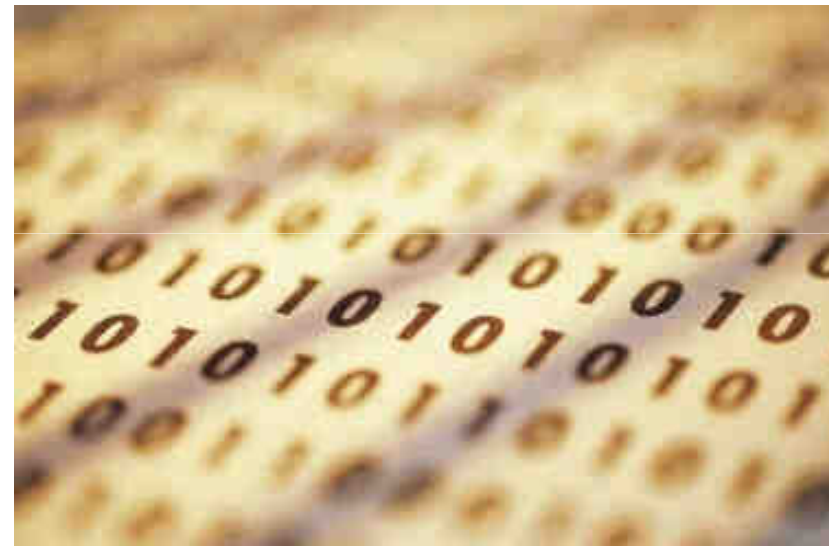

Componentes analógicos e IPs

Advantage Line

→ Diferentes tipos de soluções

- Analógica Pura
- Analógica / Digital
- Digital / IP

→ Cada qual com Características importantes

→ A Bosch contempla Produtos para o mundo Analógico/Digital e Digital/IP

Analógico Puro	Analógico / Digital	Digital / IP
Câmera analógica	Câmera analógica	Câmera IP/ Encoder
Matriz analógica	Matriz analógica /DVR	Matriz Virtual
VCR	DVR	NVR/iSCSI
Cabo coaxial	Cabo coaxial	Cabo UTP
Teclado c/ joystick	Mouse ou Tecl. c/ Joystick	Mouse ou Tecl. c/ Joystick



Componentes analógicos e IPs

Advantage Line

→ Cada tipo de solução com seu ponto forte

- Analógica / Digital
- Digital / IP Standard Definition (SD)
- Digital / IP High Definition (HD)

	Analog/Dig	IP SD	IP HD
Robustes/Segurança	+++	++	++
Compatib./Padronização	+++	+	+
Preço	Baixo	Médio	Alto
Nível de características	++	+++	+++
Resolução de imagem	+	+	++
Flexibilidade e Acesso	+	+++	+++



Bosch Advantage Line - CFTV

Conceitos de CFTV

Advantage Line

Evolução da gravação

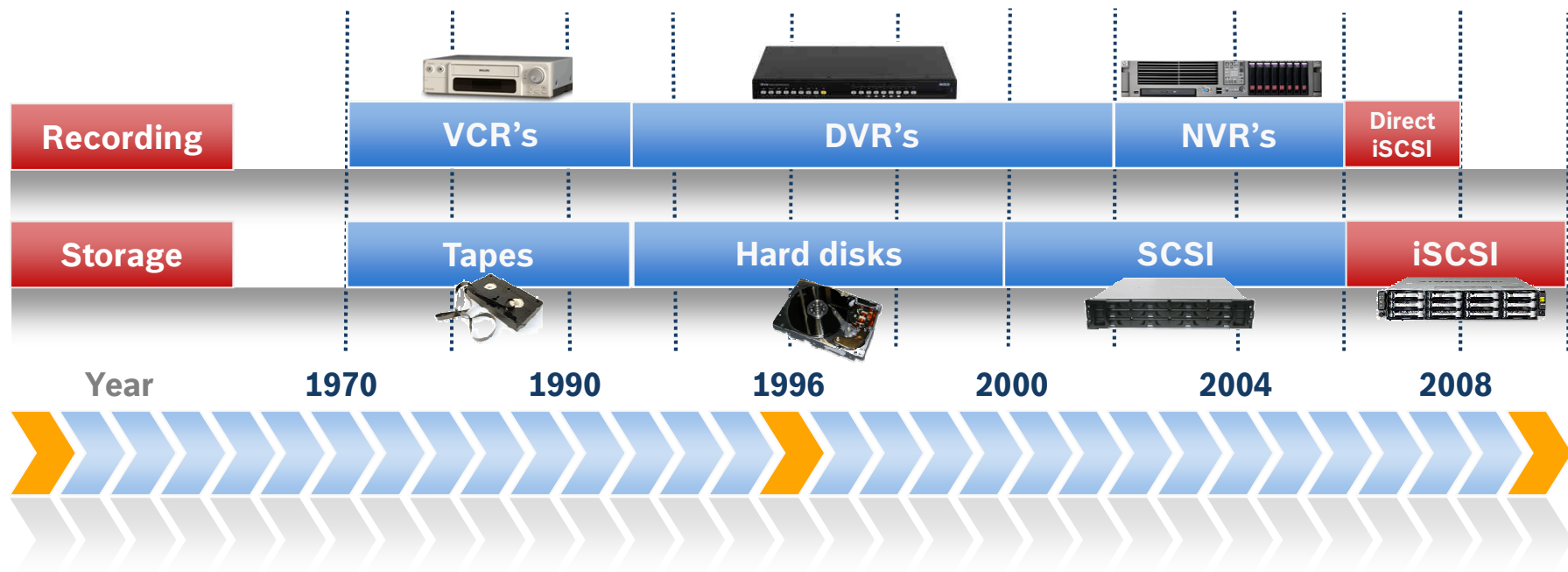

Conceitos de CFTV

Advantage Line

Câmera

- **Sensor de imagem**
 - CCD ou CMOS
- **Varias opções de tamanho do sensor**
- De imagem**
- **Deve-se adquirir lentes para o mesmo Tamanho do sensor de imagem**

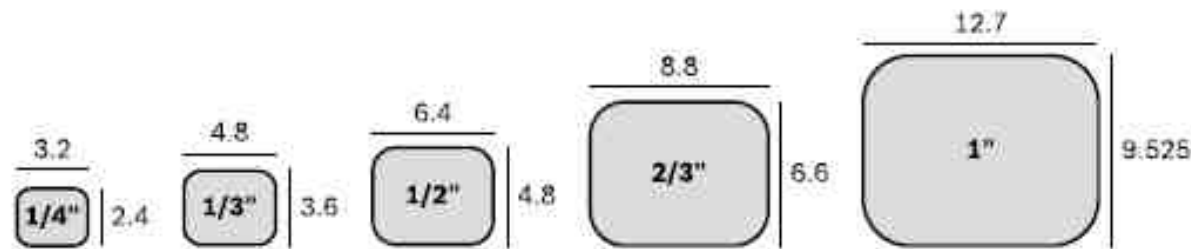
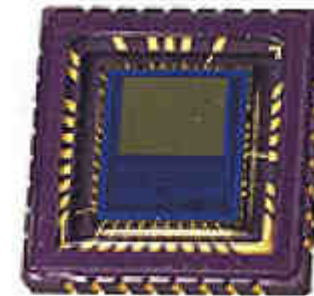

Format size (In millimeters)

Conceitos de CFTV

Advantage Line

Resolução de imagem em CFTV analógico

→ TVL = Linha de televisão



(480 linhas)



(600 linhas)

Conceitos de CFTV

Advantage Line

Lente

→ Vários tipos de lentes

- Foco Fixo
- Varifocal DC Íris
- Varifocal Vídeo Íris
- Lente zoom motorizado

→ Lentes tipo C ou CS

→ Distância focal

- Define o ponto focal de geração da imagem da câmera
- Quanto maior a distância focal **maior** a Distância de captura da cena
- Quanto maior a distância focal **menor** o ângulo de visão da cena

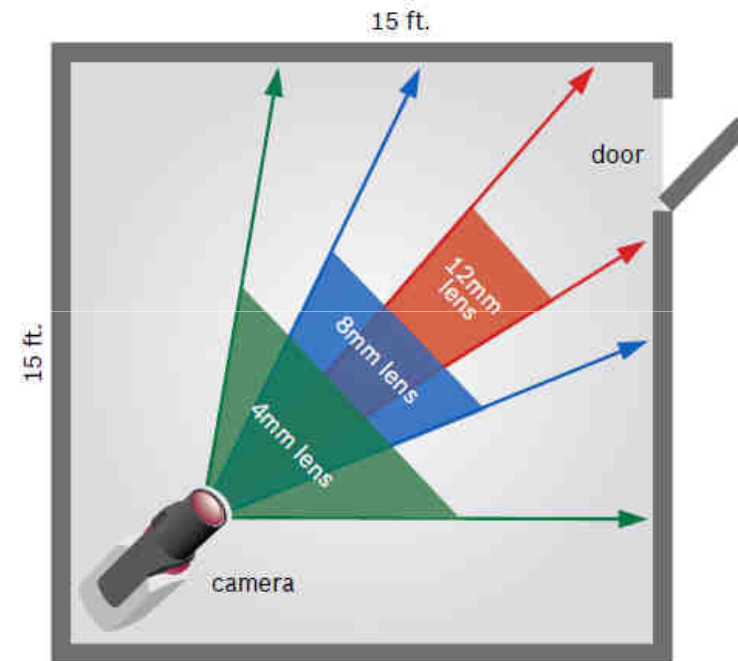

Conceitos de CFTV

Advantage Line

Íris

- Íris é um dispositivo mecânico que controla a quantidade de luz que atinge o sensor de imagem da câmera
- Lentes Varifocais possuem íris automática
- **F-Stop**
 - Define a capacidade de abertura de uma lente
 - Quanto menor o valor do f-stop **maior** é a capacidade de abertura. Quanto mais abertura mais luz atinge o sensor de imagem, deixando a câmera mais sensível a luz.

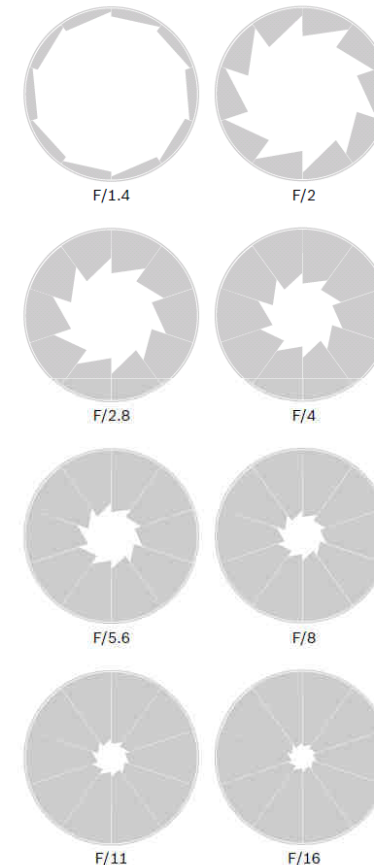

Conceitos de CFTV

Advantage Line

Lentes com correção IV

- Câmeras Day/Night necessitam de lentes com correção infravermelho
- Lentes sem correção IV podem gerar falta de foco no período Noturno

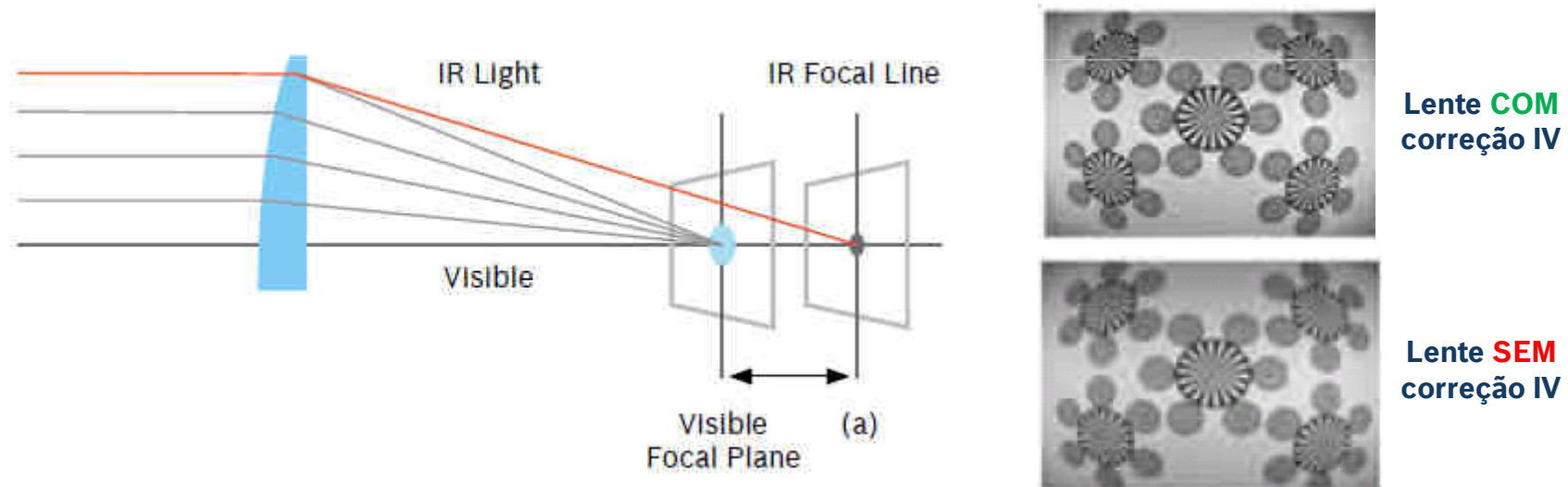

Conceitos de CFTV

Advantage Line

Espectro

- Comprimento de onda da luz
- Medido em nanometros (nm)
- Invisível ao olho humano antes de 400nm e depois de 700nm.



Conceitos de CFTV

Iluminação infravermelha Ativa

- Leitura alfanumérica
- Possibilita análise de vídeo sem iluminação
- Previne falsos alarmes
- Mantém a estética de Monumentos com iluminação cênica
- Elimina a necessidade de Iluminação visível de alto consumo
- Visualização através de vidro
- Tecnologia utilizada em captura de placas

Advantage Line

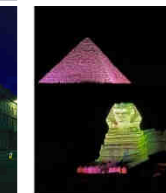
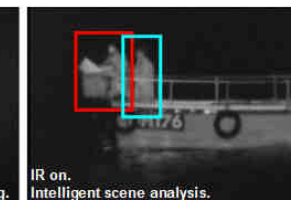
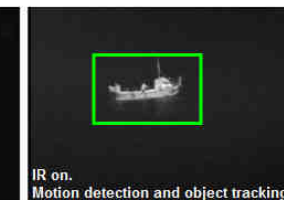
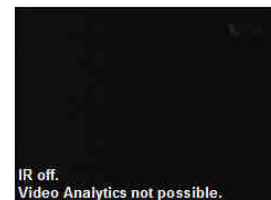



Conceitos de CFTV

Advantage Line

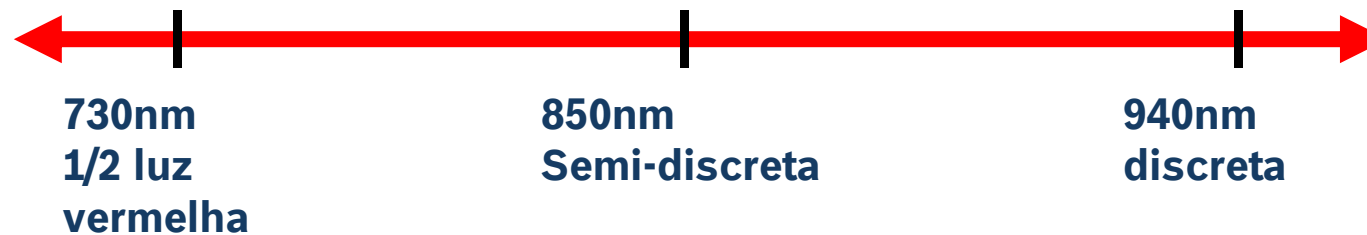
Comprimentos de onda comuns em IV ativo



Enquanto a luz infravermelha é invisível a olho humano, alguns iluminadores que trabalham com frequências próximas a luz visível terão seus LEDs visíveis .

-  **730nm:** Brilho vermelho, metade da intensidade de um semáforo
-  **850nm:** Semi-discreta; Brilho roxo atenuado
-  **940nm:** Discreta... Completamente invisível

Conceitos de CFTV

Advantage Line

Benefícios da iluminação IV para câmeras IPs

- Melhor qualidade de imagem com diminuição do consumo de rede e armazenamento

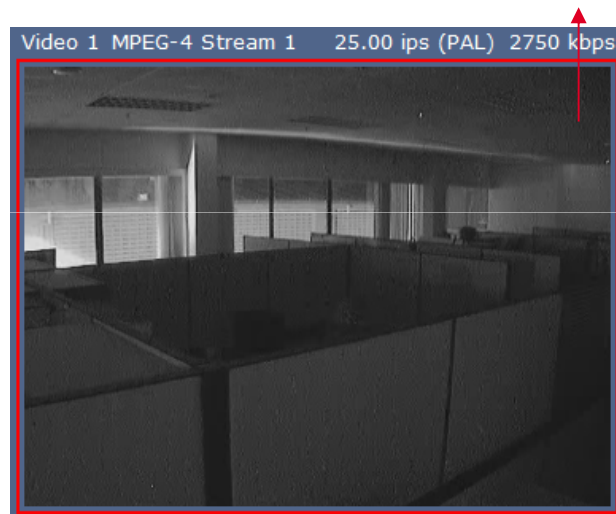

Infravermelho Desligado

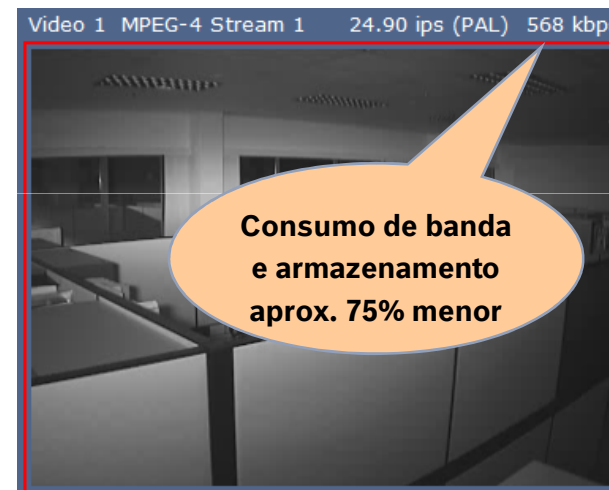

Consumo de banda
e armazenamento
aprox. 75% menor

Infravermelho Ligado

Conceitos de CFTV

Advantage Line

Critério DCRI

- Definido por John Johnson para as forças armadas americanas.
- Produtos Bosch utilizam o critério DCRI na divulgação de desempenho

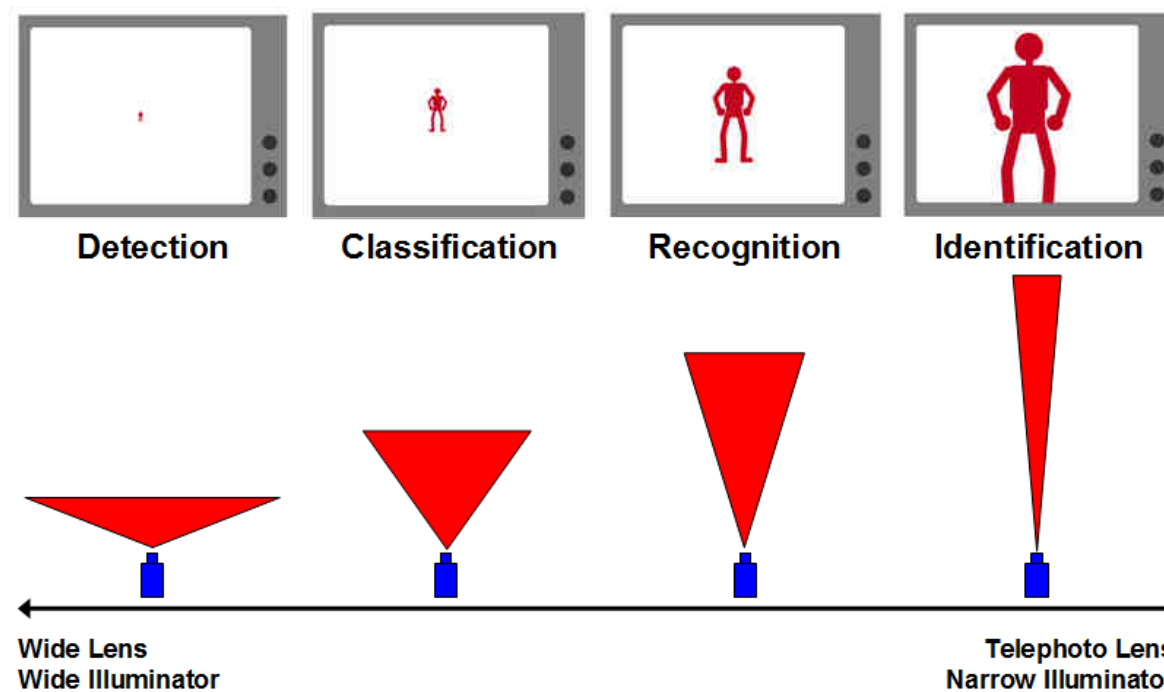

Conceitos de CFTV

Advantage Line

Geração de imagem

→ Varredura entrelaçada

- Cria dois campos. Linhas pares e ímpares
- 2 campos que entrelaçados geram um quadro (frame)
- 30 quadros por segundo para NTSC

→ Varredura Progressiva

- As linhas são geradas em sequência sem divisão por campos
- 30 quadros por segundo para NTSC

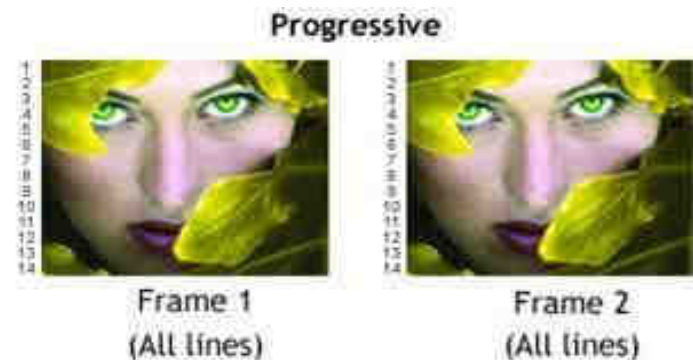
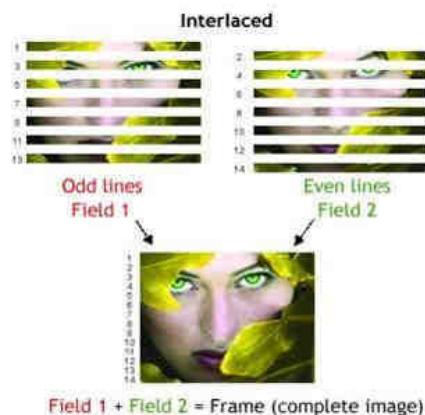

Conceitos de CFTV

Advantage Line

E como digitalizar toda a qualidade de vídeo?

→ Compressões

- H.264, Mpeg4, M-JPEG...



Figure 1: A Five-picture JPEG video sequence

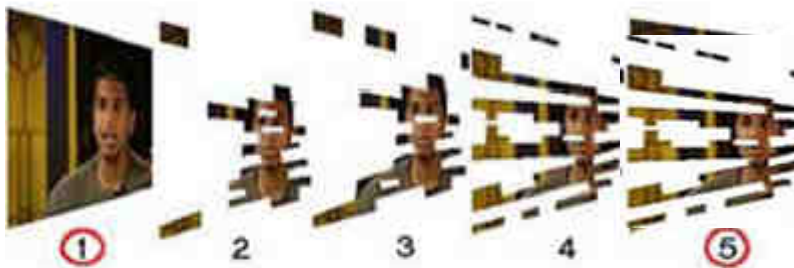

Figure 2: A Five-picture MPEG video sequence.

"I" Intra-frame

"P" Predictive inter-frame

Conceitos de CFTV

Advantage Line

Compressões

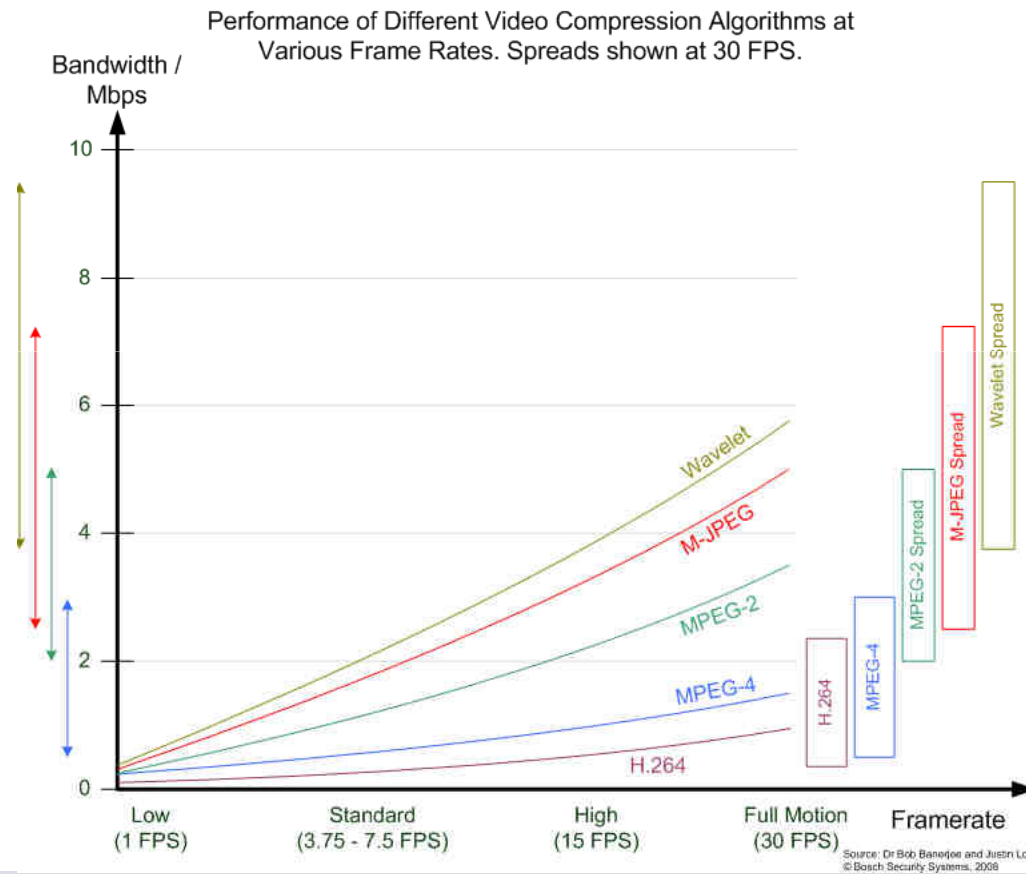

Conceitos de CFTV

Advantage Line

Quadros por segundo ou frames por segundo

- **fps = ips = qps**
- **NTSC**
 - Até 30 fps
- **Gravação**
 - Quanto maior o número de fps, Maior o consumo de armazenamento
 - É comum a diminuição de fps Para economia de armazenamento
- **Rede**
 - Quanto maior o número de fps, Maior o consumo de rede

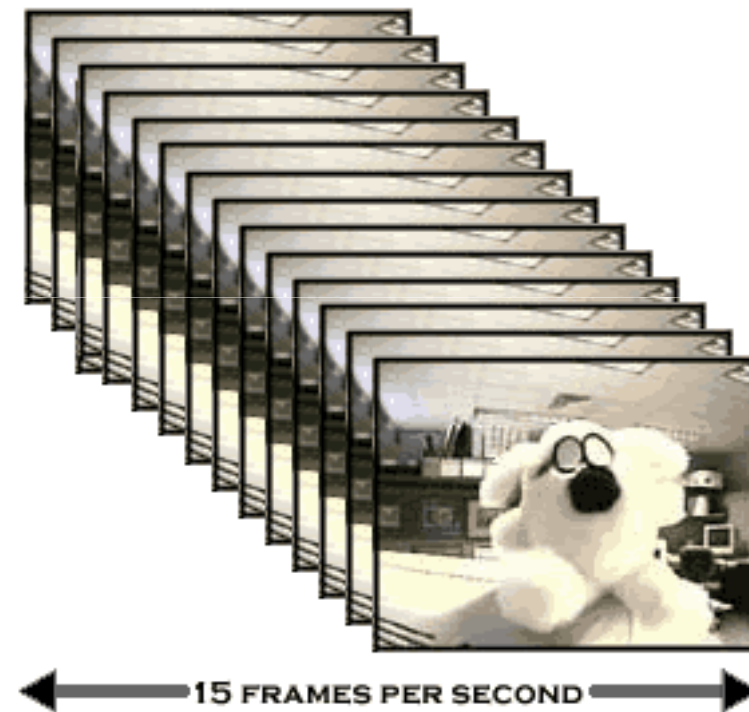

Conceitos de CFTV

Advantage Line

Resolução para imagens digitais

✓ CIF (Common Intermediate Format)

✓ Resolução para CFTV Brasil

✓ NTSC

✓ QCIF é igual a $\frac{1}{4}$ de CIF

✓ Quanto maior a resolução maior o consumo de rede e armazenamento

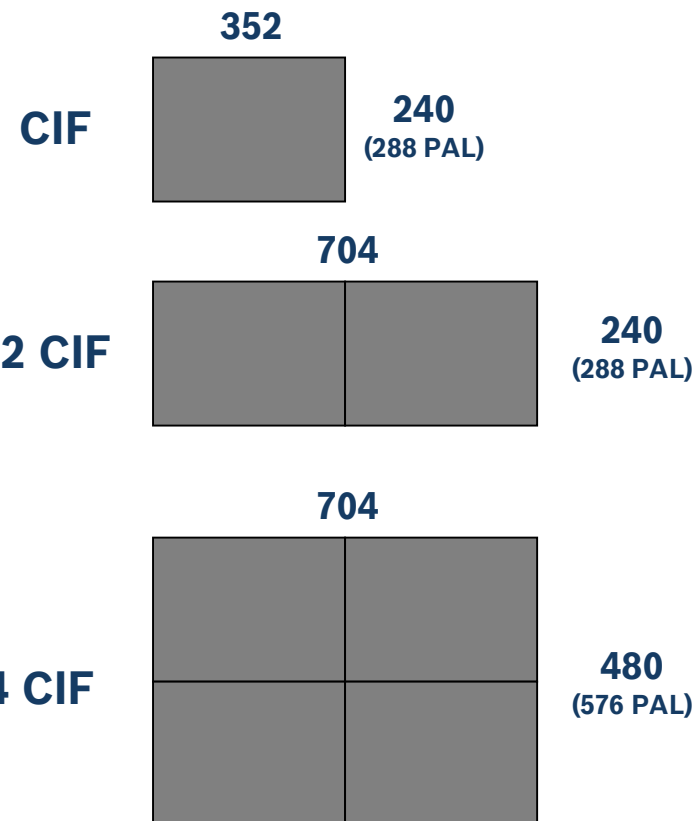

Conceitos de CFTV

Advantage Line

Resolução para imagens digitais

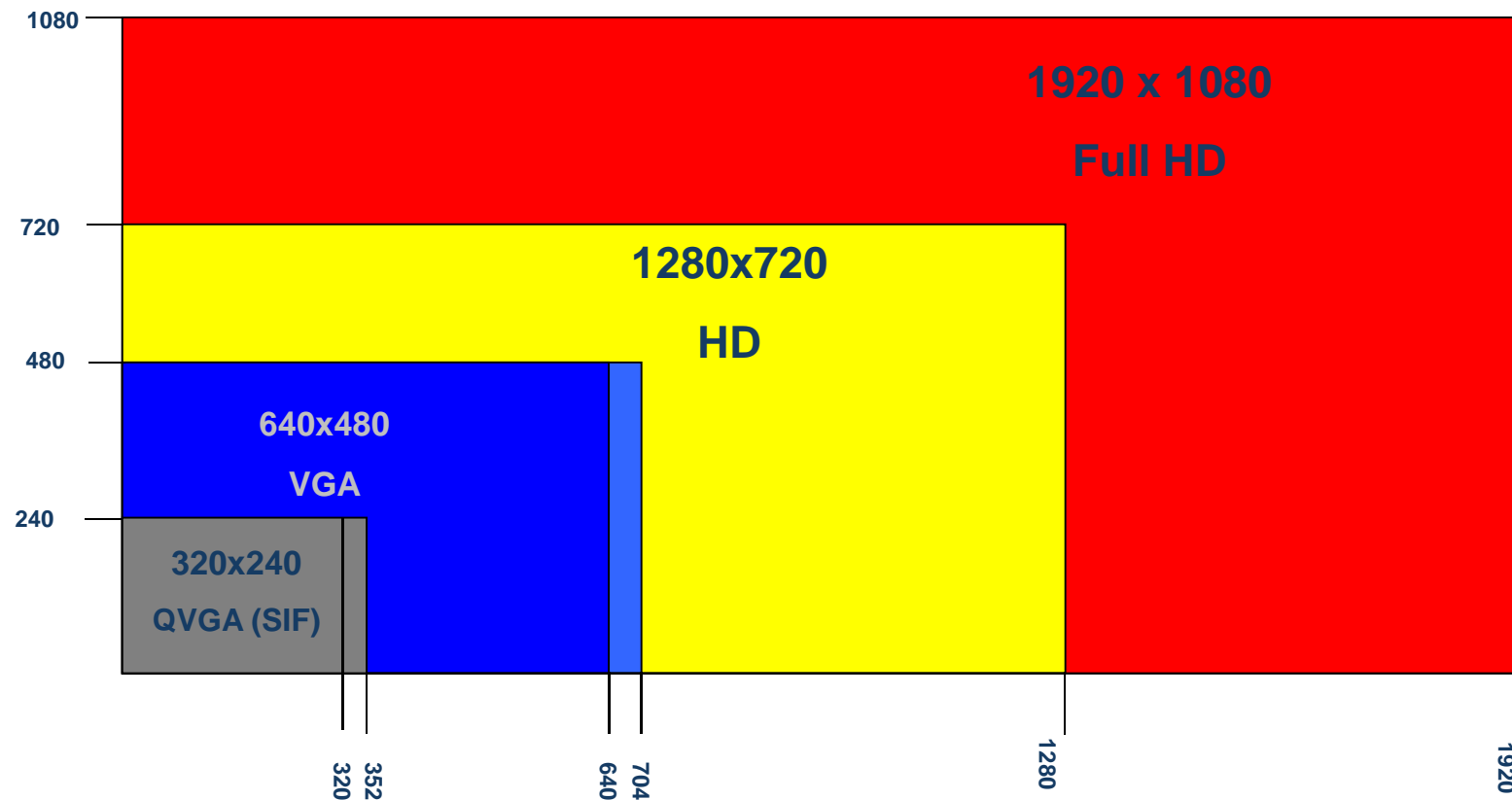

Conceitos de CFTV

Advantage Line

Câmera PTZ 1080p 20X



Câmera PTZ 480p 36X

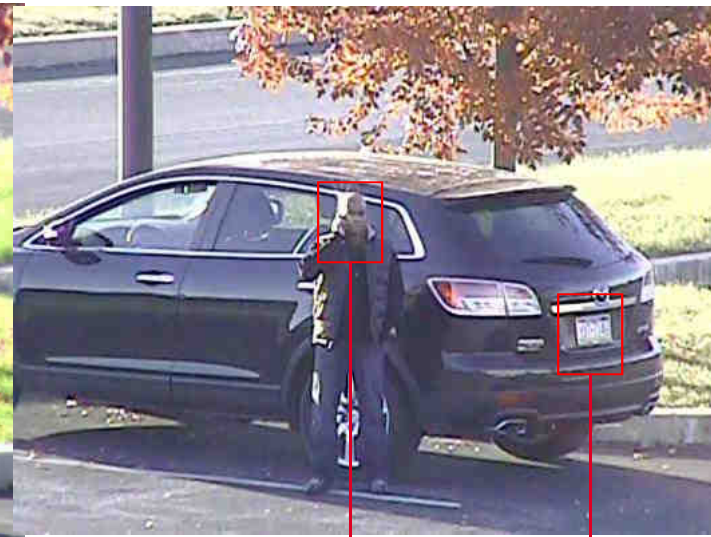

Conceitos de CFTV

Advantage Line

Comparativo de tipos de câmeras Ips Standard Definition, High Definition e Megapixel

Tabela Comparativa Câmeras SD, HD e MP			
Características	Câmeras SD	Câmeras HD	Câmeras MP
Desempenho em cenas com alto nível de contraste	Excelente	Ótimo	Baixo
Nível de detalhamento na cena	Baixo	Ótimo	Excelente
Consumo de banda	Até 3Mbps	Até 10Mbps	Até 15Mbps em 3Megapixels
Taxa de frames	30 fps	30 ou 60fps	Normalmente até 15fps
Resolução Máxima	aprox. 0,4M pixels	aprox. 2,1M pixels	16M pixels ou mais
Formato do video	704 x 480	1280 x 720 ou 1920 x 1080	Varios formatos
Aspecto	4:3	16:9	4:3, 5:4
Órgão internacional/Padrão	CIF (common international format)	FCC, ATSC e DVB	Não possui



Conceitos de CFTV

Advantage Line

Relação de resolução analógica vs digital

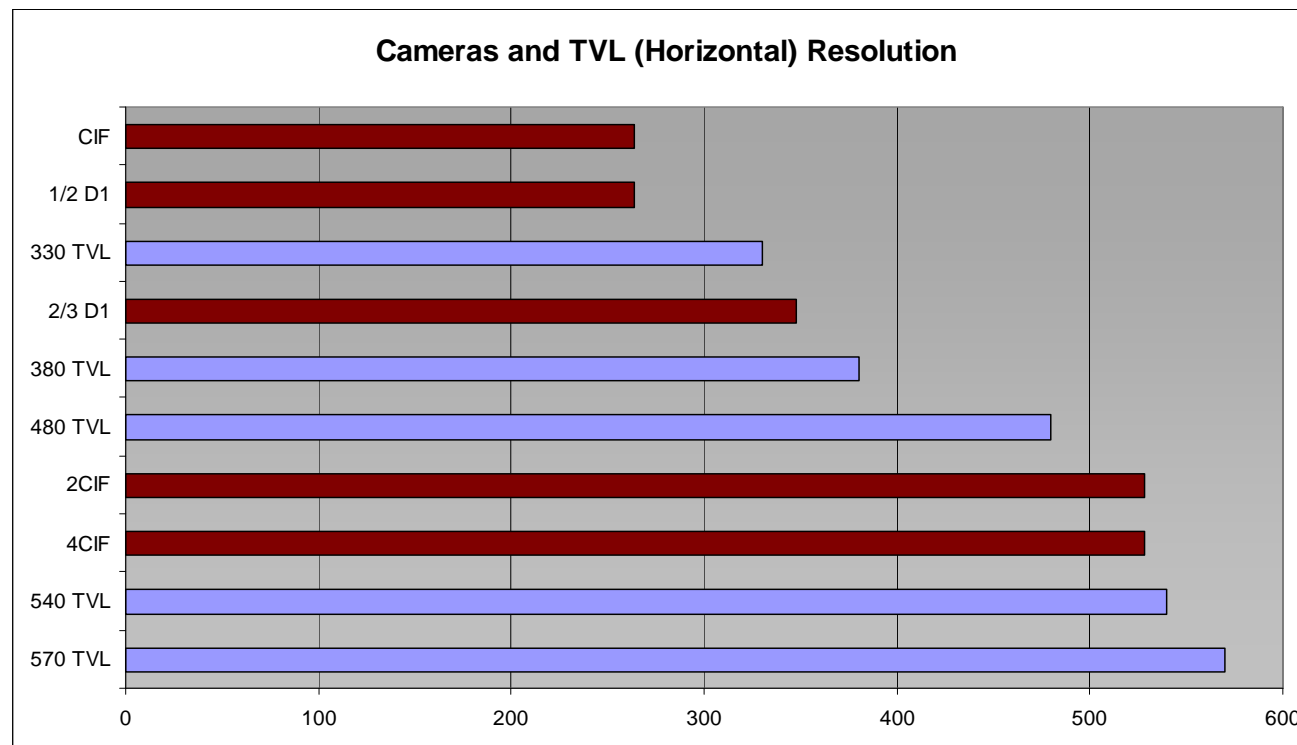

Bosch Advantage Line - CFTV



Câmeras minidome com ou sem iluminação infravermelha (IV)

Advantage Line



Câmeras com iluminação IV (infravermelha)



Câmeras sem iluminação infravermelha (IV)

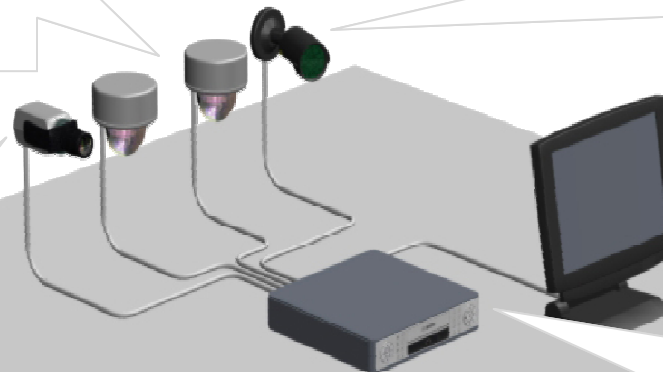

Soluções Analógicas



DVRs de 4 à 16 canais



Bosch Advantage Line - CFTV

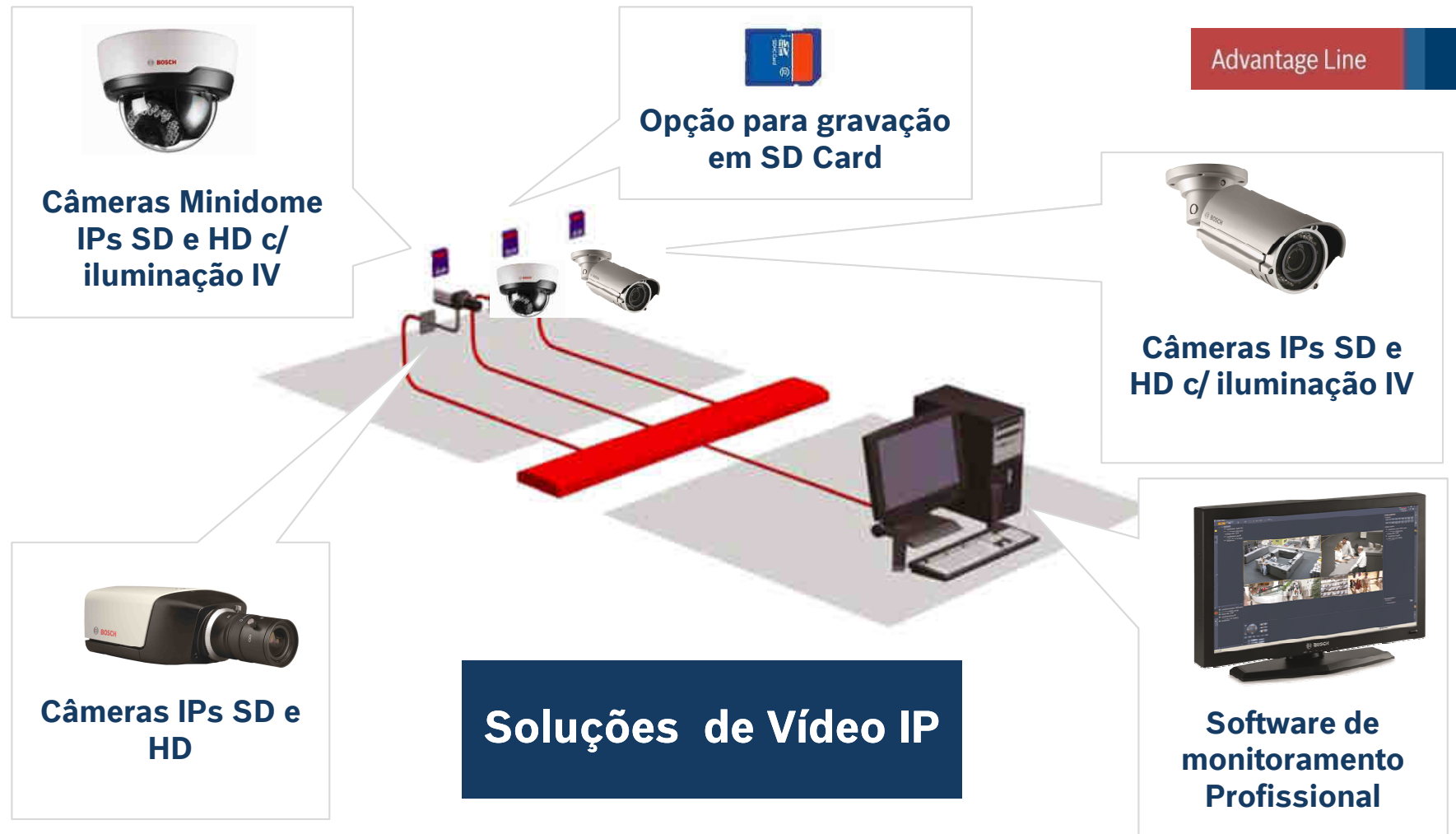

Redes

Advantage Line

→ Itens importantes em redes de CFTV IP

- A banda de rede disponível para cada ponto do sistema
- A banda de rede necessária para cada dispositivo IP
- O número de dispositivos

→ Cabos UTP

- Mínimo CAT5E

→ Maior parte das redes de computadores é 100Mbps

- Alguns casos rede de 10Mbps

→ Em Sistemas de vídeo sobre IP a tendência é utilização até de redes Gigabit, ou além...



Redes

Advantage Line

Endereço IP dos Dispositivos de rede

→ Automático (DHCP)

- Endereço pode mudar toda vez que o dispositivo é reiniciado
- Endereço é definido pelo próprio Switch
- Muito utilizado em redes de computadores
- Bom para redes de dados comuns

→ Estático (Fixo)

- Endereço nunca muda
- Endereço é definido por um administrador de rede e aplicado ao dispositivo
- Ideal para sistemas de CFTV IP



Rede

Advantage Line

Utilização de portas dos dispositivos Bosch



- Acesso http TCP 80 ou seleccionável de 10000-10100
- Multicast UDP seleccionável

Rede

Número de conexões simultâneas

→ Unicast

- IE = 5 conexões
- Software Bosch = 25 conexões

→ Multicast

- IE = 25 conexões
- Software Bosch = 50 conexões

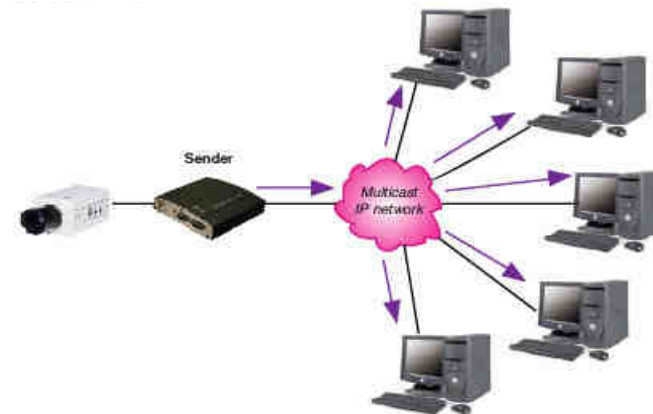
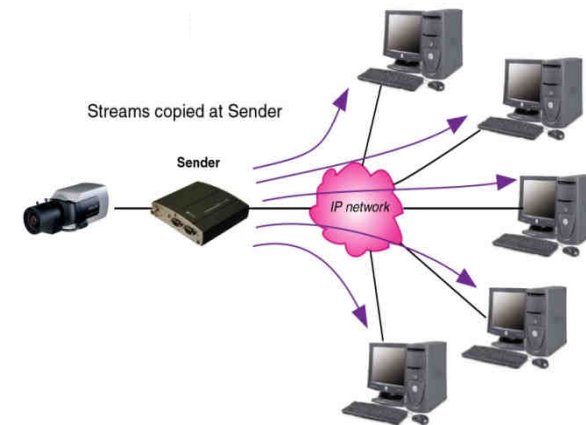

Advantage Line

Bosch Advantage Line - CFTV

Advantage Line



Instalação Produtos Analógicos



Mas antes...

Advantage Line

Importantes Instruções

- Leia o manual de instruções
- Verifique se a voltagem é adequada para o equipamento
- Verifique se a voltagem é adequada para as fontes de alimentação
- Não direcione o sensor de imagem de câmeras direto para a luz do sol
- Realize as ligações com os equipamentos desligados da energia
- Confira se todos os componentes descritos no manual acompanham o equipamento
- Na conexão entre dispositivos/equipamentos, verifique a compatibilidade antes de iniciar



Câmera Minidome Interna

Instalação



Advantage Line

VDC-250/260

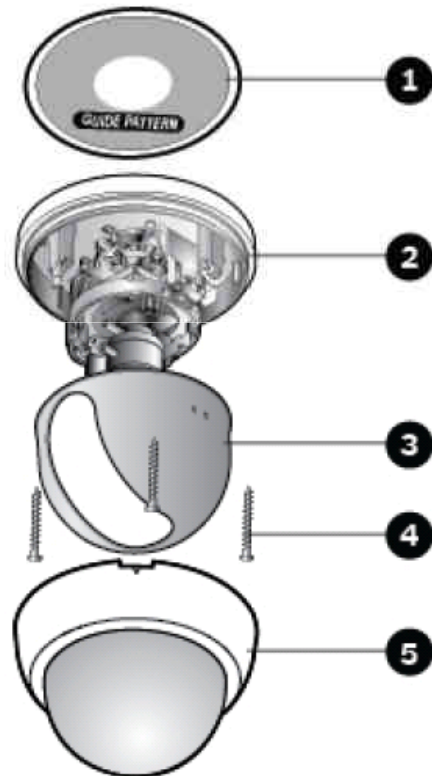

- 1) Guia para instalação
- 2) Base da dome
- 3) Protetor interno
- 4) Parafusos de montagem
- 5) Cúpula



Câmera Minidome Interna

Instalação



Advantage Line

VDC-250

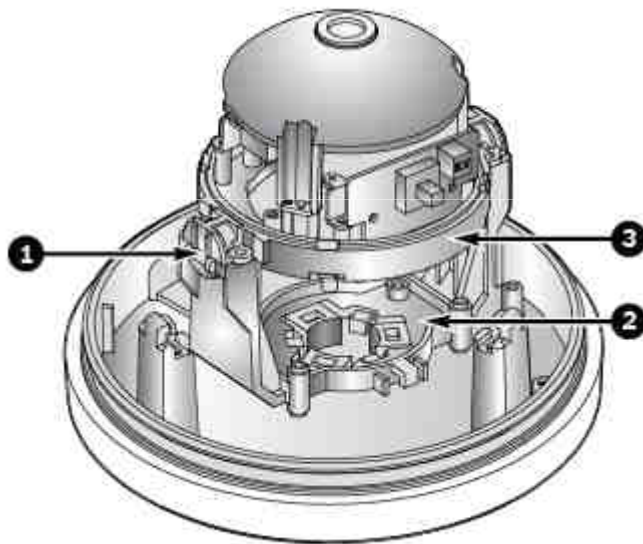

1) Rotação do tilt

- Ajuste o ângulo com a vertical

2) Rotação do Pan

- Ajuste o ângulo com a horizontal

3) Rotação horizontal

- Ajuste a posição horizontal da imagem



Câmera Minidome Interna

Instalação



Advantage Line

VDC-260

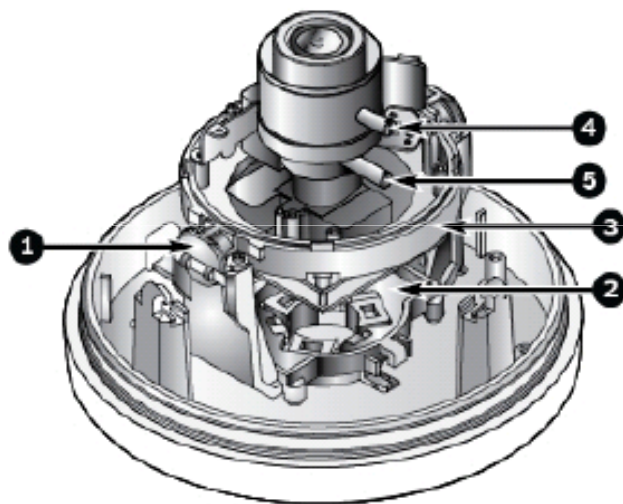

- 1) **Rotação do tilt**
 - Ajuste o ângulo com a vertical
- 2) **Rotação do Pan**
 - Ajuste o ângulo com a horizontal
- 3) **Rotação horizontal**
 - Ajuste a posição horizontal da imagem
- 4) **Ajuste de foco**
- 5) **Ajuste de zoom**



Câmera Minidome Interna



Advantage Line

VDC-250/260

Instalação

1) Conecte a fonte de alimentação

- 1) 24VAC ou 12VDC

2) Conecte o cabo de vídeo

- 1) Conector BNC
- 2) Terminação 75 ohms
- 3) Mín RG59G 95% malha
- 4) Não ultrapassar as distâncias Especificadas para cada tipo de cabo

NO	Function	Terminal Color	Remark
#1	Video Output	Yellow	1.0 Vp.p
#2	Power Input	Green	24V AC(±10%) or 12V DC(±10%), Max 3.6W / 0.3A

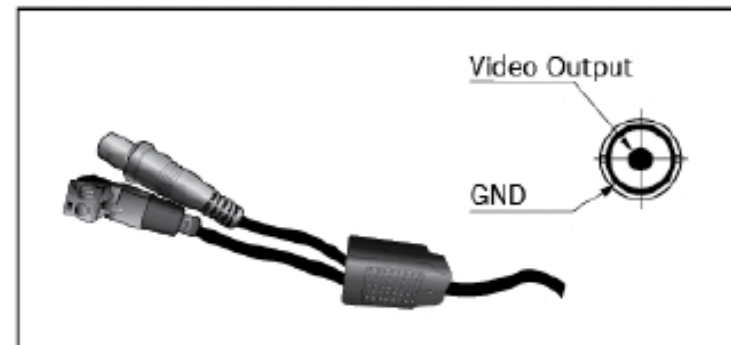

Câmera Minidome Externa

Instalação



Advantage Line

VDC/VDN/VDI-240

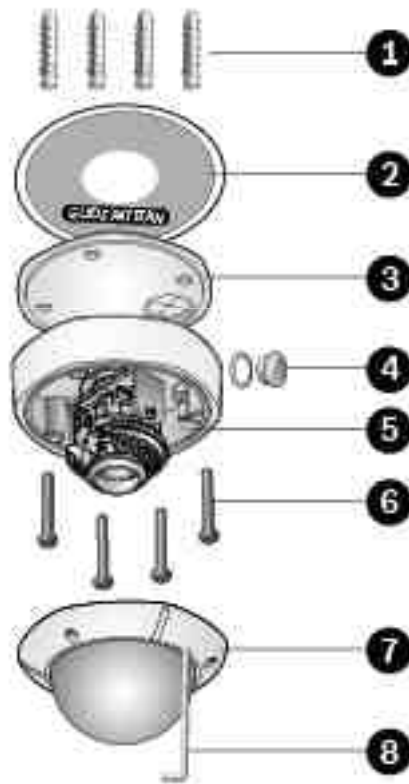

- 1) Buchas de plástico
- 2) Guia para instalação
- 3) Almofada de borracha
- 4) Capa de tubo
- 5) Base da dome
- 6) Parafusos
- 7) Cúpula
- 8) Chave especial



Câmera Minidome Externa

Instalação



Advantage Line

VDC/VDN/VDI-240

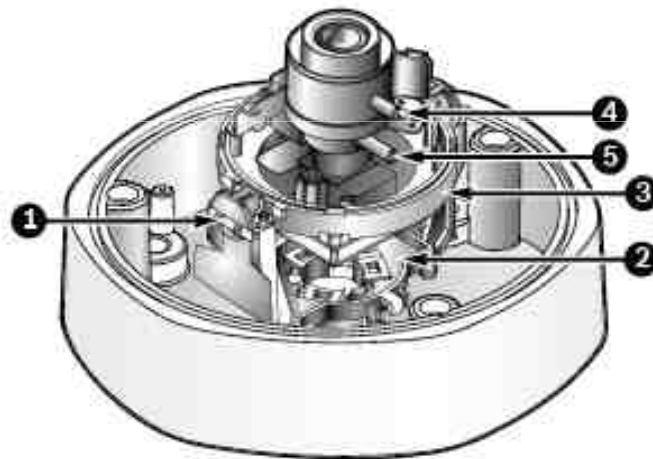

- 1) **Rotação do tilt**
 - Ajuste o ângulo com a vertical
- 2) **Rotação do Pan**
 - Ajuste o ângulo com a horizontal
- 3) **Rotação horizontal**
 - Ajuste a posição horizontal da imagem
- 4) **Ajuste de foco**
- 5) **Ajuste de zoom**



Bosch Advantage Line - CFTV

Câmera Minidome Interna



Advantage Line

VDC/VDN/VDI-240

Instalação

1) Conecte a fonte de alimentação

- 1) 24VAC ou 12VDC

2) Conecte o cabo de vídeo

- 1) Conector BNC
- 2) Terminação 75 ohms
- 3) Mín RG59G 95% malha
- 4) Não ultrapassar as distâncias Especificadas para cada tipo de Cabo

NO	Function	Terminal Color	Remark
#1	Video Output	Yellow	1.0 Vp.p
#2	Power Input	Green	24V AC($\pm 10\%$) or 12V DC($\pm 10\%$), Max 3.6W / 0.3A

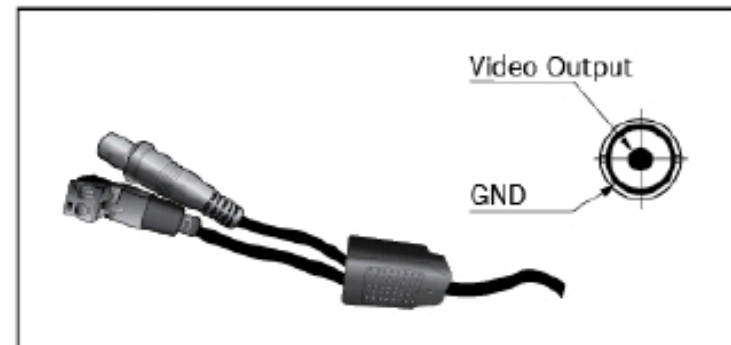

Câmera Bullet

Instalação

1) Conecte a fonte de alimentação



Advantage Line

VTI-214F04-4 (WZ14)

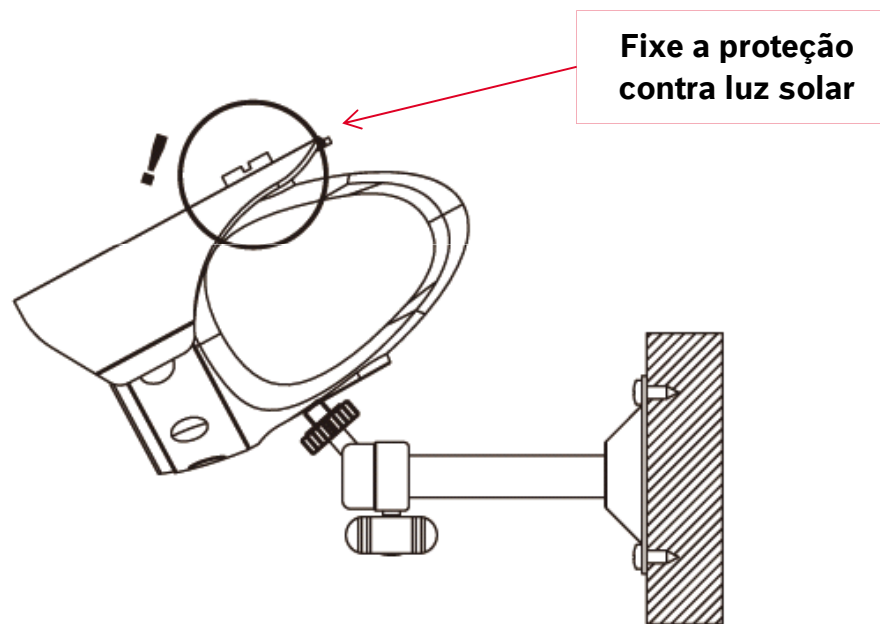

Montagem normal

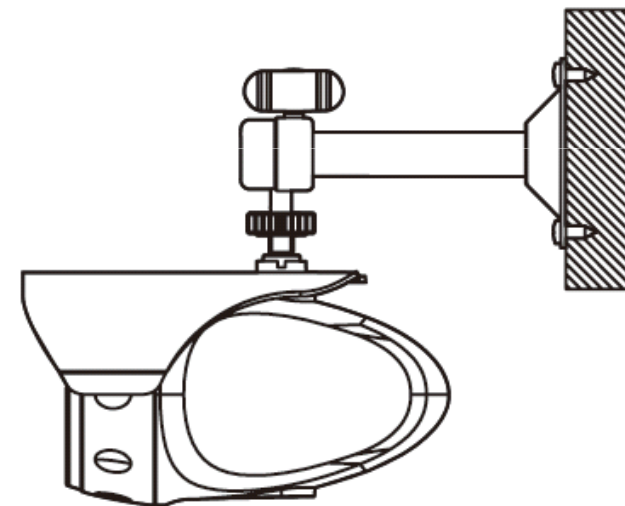

Montagem Invertida

Câmera Bullet

Instalação

1) Conecte a fonte de alimentação

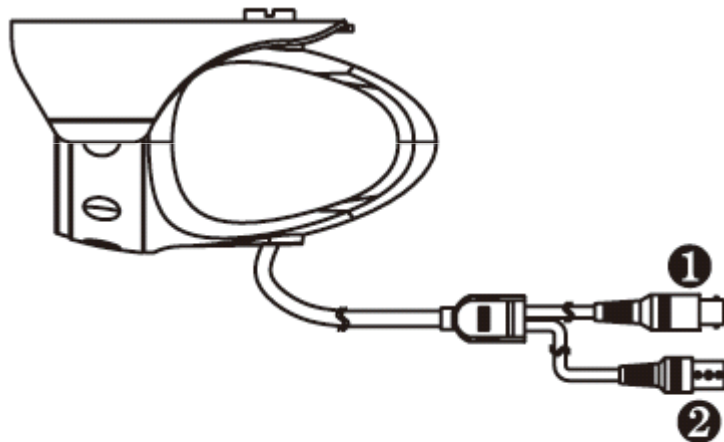

Advantage Line

VTI-214F04-4 (WZ14)

1) Conector BNC

- Fêmea
- Terminação 75 ohms
- Mín RG59G 95% malha
- Não ultrapassar as distâncias Especificadas para cada tipo de Cabo

2) Alimentação

- 12VDC
- **NÃO SUPORTA 24VAC**



Câmera Bullet

Instalação

1) Varias opções de montagem



Advantage Line

VTI-216V04-2 (WZ16)

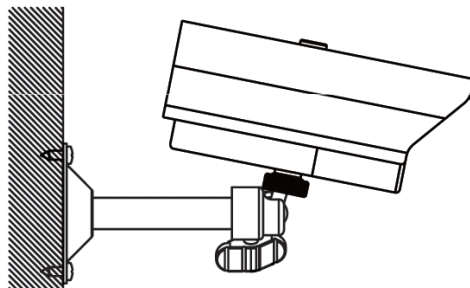

**Montagem normal
em parede**

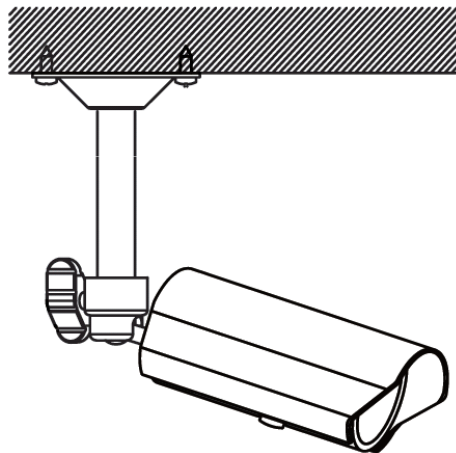

Montagem normal

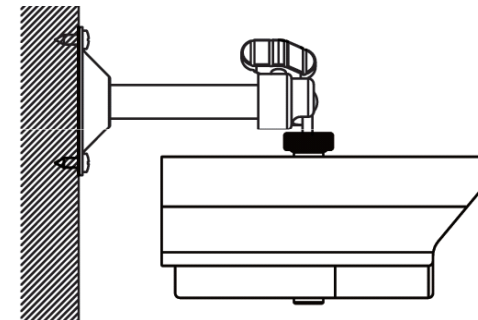

**Montagem Invertida
em parede**

Câmera Bullet

Instalação

1) Conecte a fonte de alimentação

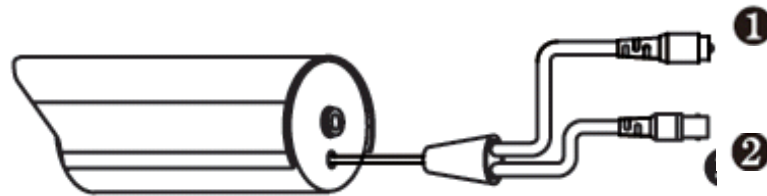

Advantage Line

VTI-216V04-2 (WZ16)

1) Conector BNC

- Fêmea
- Terminação 75 ohms
- Mín RG59G 95% malha
- Não ultrapassar as distâncias Especificadas para cada tipo de Cabo

2) Alimentação

- 12VDC ou 24VAC



Câmera Bullet

Instalação

1) Remova a capa para realizar ajustes



Advantage Line

VTI-216V04-2 (WZ16)

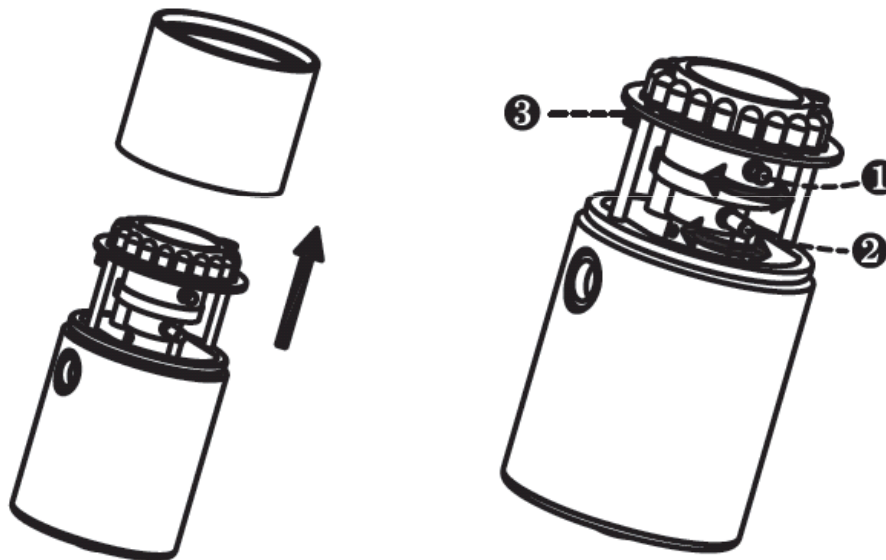

1) Ajuste de zoom

2) Ajuste de foco

3) Ajuste de brilho



Câmera Bullet

Instalação



Advantage Line

VTI-218V03-2 (WZ18)

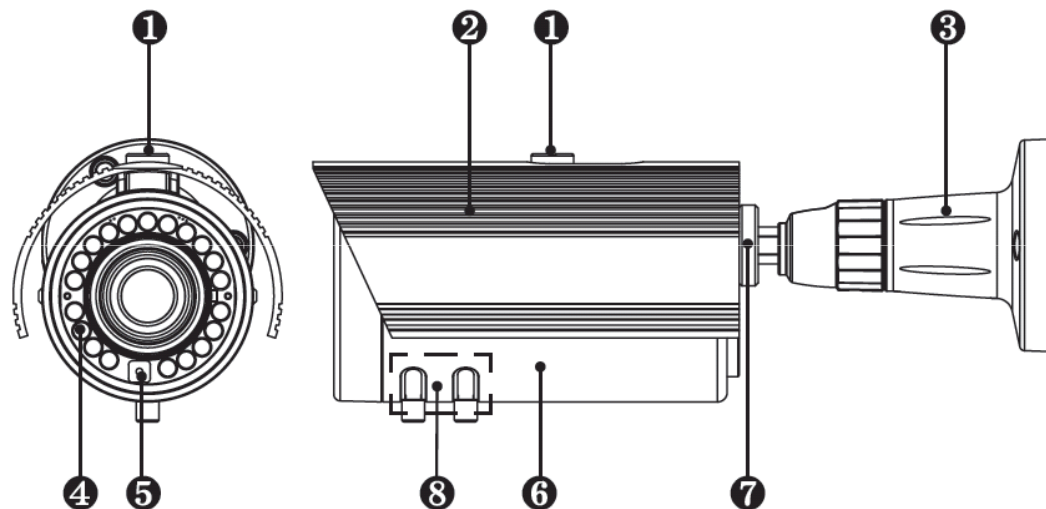

- 1) Fixação de protetor
- 2) Protetor luz solar
- 3) Suporte de instalação
- 4) LEDs
- 5) Foto célula
- 6) Corpo
- 7) Anel de fixação
- 8) Ajustes de foco e zoom



Câmera Bullet

Instalação

1) Conecte a fonte de alimentação

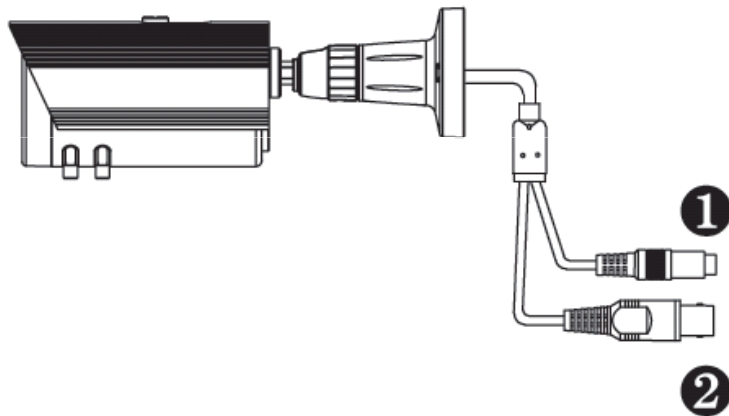

Advantage Line

VTI-218V03-2 (WZ18)

1) Conector BNC

- Fêmea
- Terminação 75 ohms
- Mín RG59G 95% malha
- Não ultrapassar as distâncias Especificadas para cada tipo de Cabo

2) Alimentação

- 12VDC ou 24VAC



Câmera Bullet

Instalação



Advantage Line

VTI-220V05-2 (WZ20)

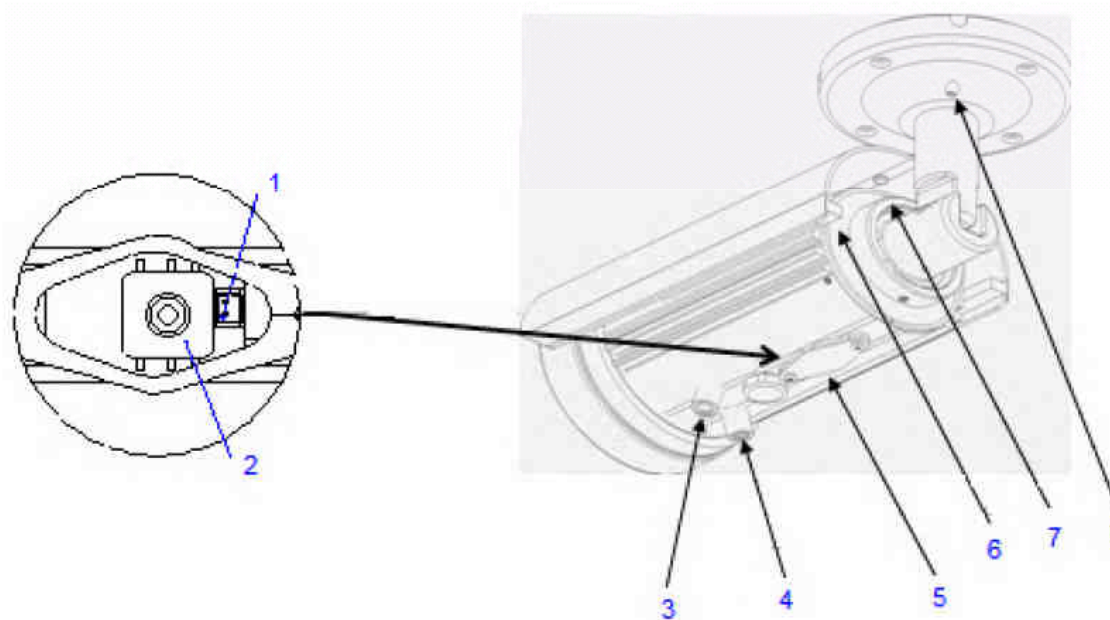

- 1) Segunda saída de vídeo
- 2) Menu de configurações
- 3) Ajuste de foco
- 4) Ajuste de zoom
- 5) Outros ajustes
- 6) Rotação
- 7) Tilt
- 8) Pan



Câmera Bullet

Instalação

1) Rotação



Advantage Line

VTI-220V05-2 (WZ20)

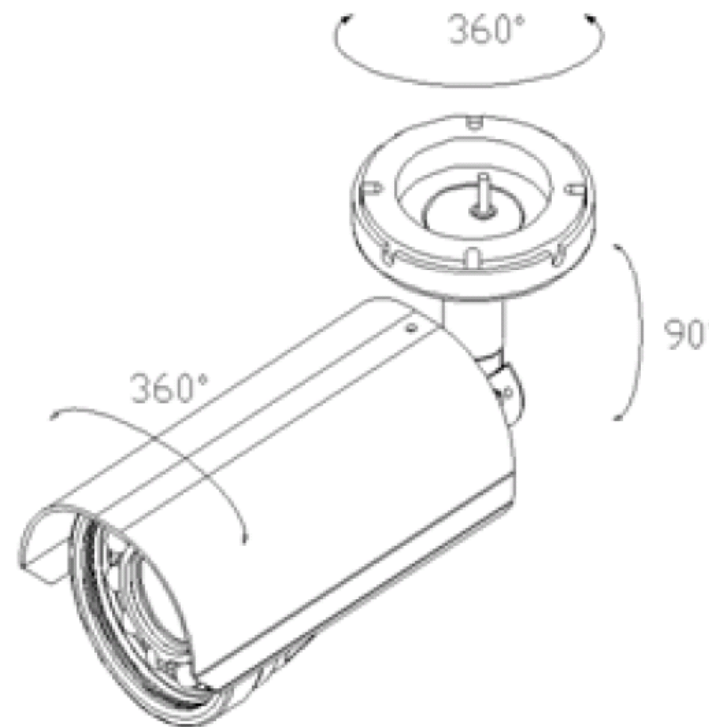

Câmera Minidome Interna

Instalação

- A. **Anel de montagem**
- B. **Dome**
- C. **Parafusos**
- D. **Base**
- E. **Cabo de alimentação**
- F. **Cabo de vídeo**
- A. **BNC ou UTP**
- B. **12VDC/24VAC**

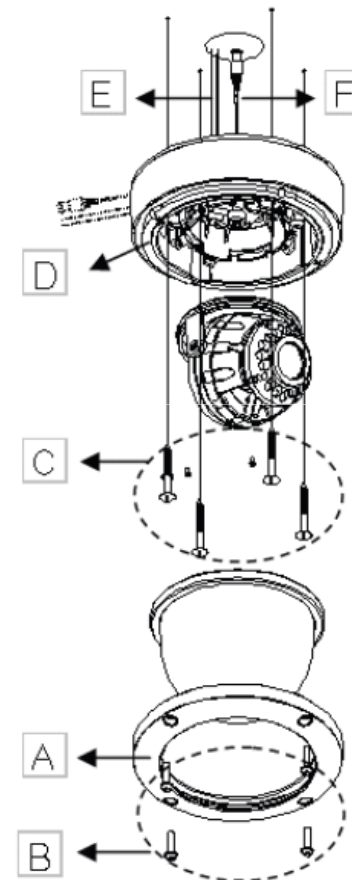

Advantage Line

VDI-245V03 (WZ45)



Câmera Minidome Interna

Instalação



Advantage Line

VDI-245V03 (WZ45)

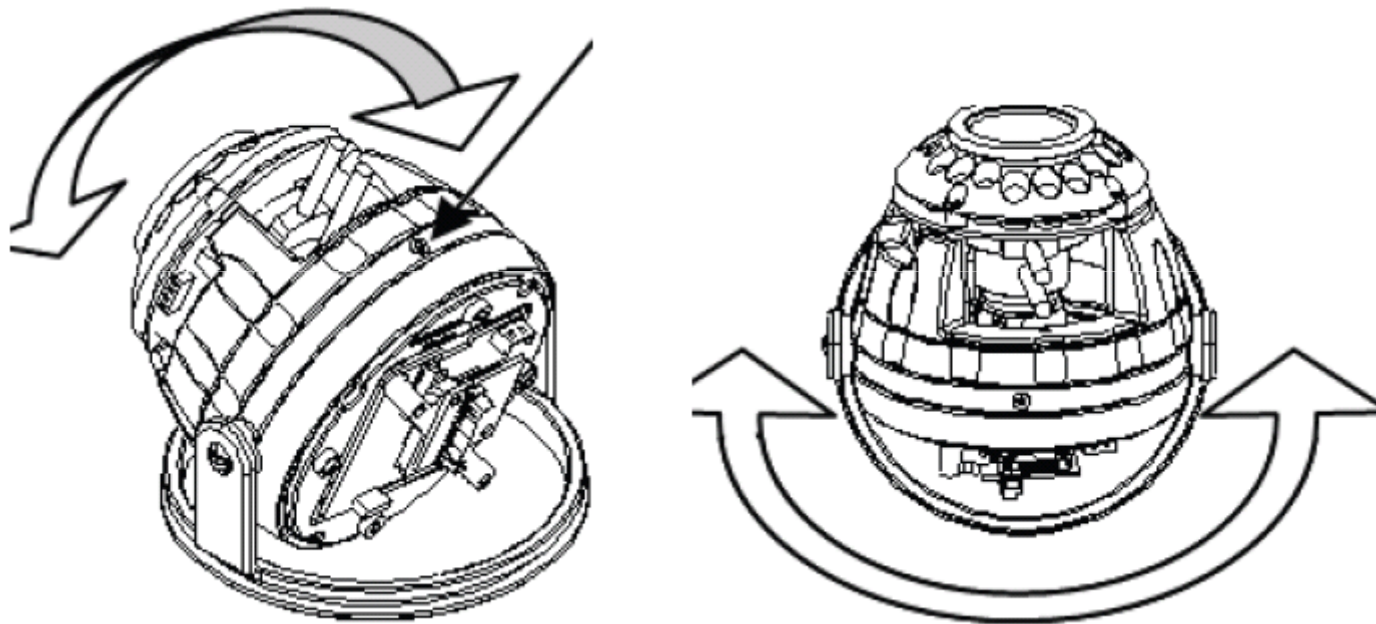

Bosch Advantage Line - CFTV

Câmera Lipstick Colorida

Instalação



Advantage Line

VTC-204 / VTC-206

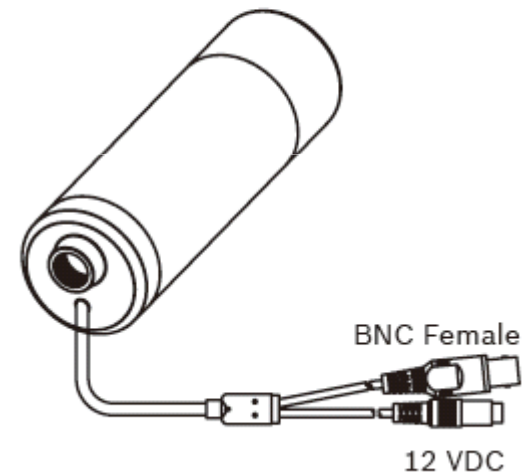
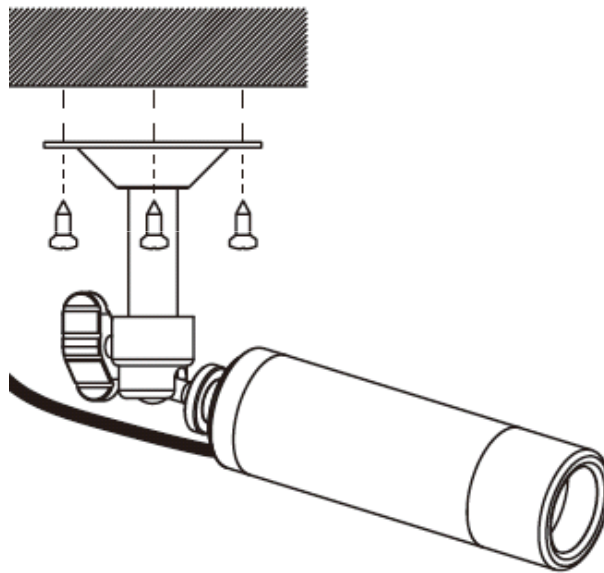

Não suporta 24VAC!!!



Câmera Móvel Compacta

Instalação

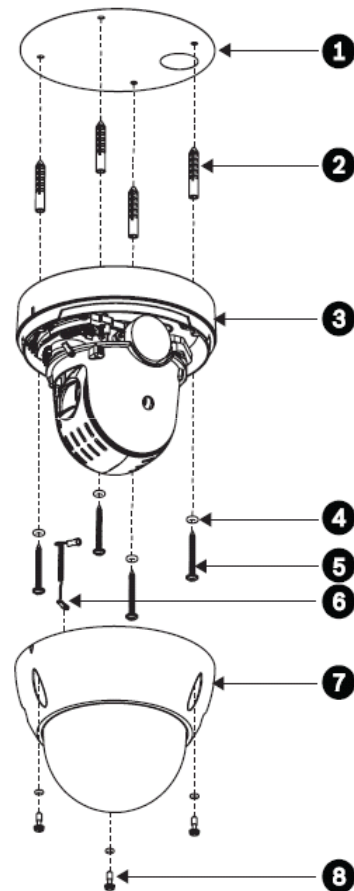

Advantage Line

VEZ-400

- 1) Guia para instalação
- 2) Buchas de plástico
- 3) Base
- 4) Espaçador
- 5) Parafusos
- 6) Cordão de segurança
- 7) Proteção lateral
- 8) Cúpula



Bosch Advantage Line - CFTV

Câmera Móvel Compacta

Instalação



Advantage Line

VEZ-400

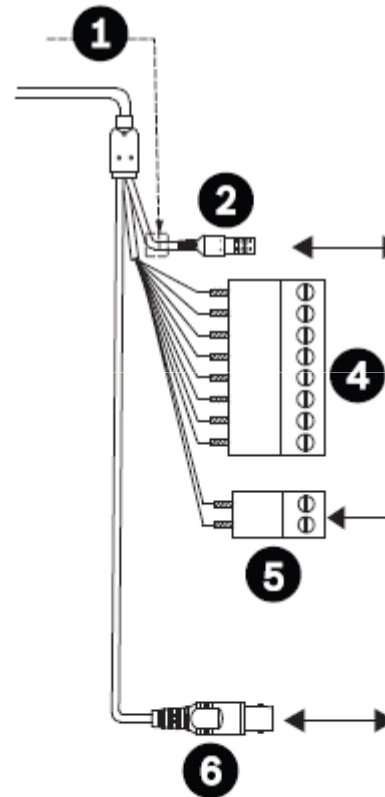

- 1) **Entrada 24VAC**
- 2) **Conector de alimentação**
- 3) **N/A**
- 4) **Entradas e saídas alarme**
- 5) **Controle RS485**
- 6) **Saída de vídeo BNC**



BOSCH

Bosch Advantage Line - CFTV

Câmera Móvel Compacta

Instalação



Advantage Line

VEZ-400

Number	Signal	Color
1	TRX +	Sky
2	TRX -	White

T+
T-

1200m máx

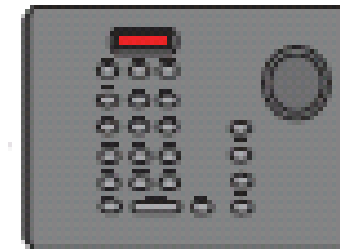

Bosch Advantage Line - CFTV

Câmera Móvel Compacta

Instalação



Advantage Line

VEZ-400

Number	Signal	Color
1	TRX +	Sky
2	TRX -	White

T+
T-

1200m máx

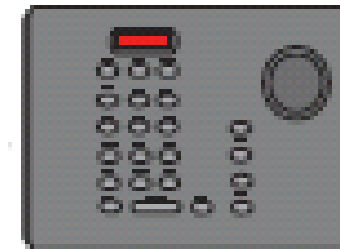

Bosch Advantage Line - CFTV

Câmera Móvel Compacta

Instalação



Advantage Line

VEZ-400

Rotary Switch
Define o endereço
da câmera

Number	Description
1	SW301 Rotary switch
2	SW303 Dip switches
3	SW302 Rotary switch



Dip switch define
Padrão elétrico,
baud rate e
terminação

No1	No2	Protocol
Off	On	Bosch OSD*
Off	Off	Pelco-D/Pelco-P

No3	No4	Baud Rate (bps)
Off	Off	2400
Off	On	4800
On	Off	9600*
On	On	38400

No5	Termination
Off	Off
On	On*



Bosch Advantage Line - CFTV

DVR Série Standalone 440/480

Ligações



Advantage Line

DVR-440/480

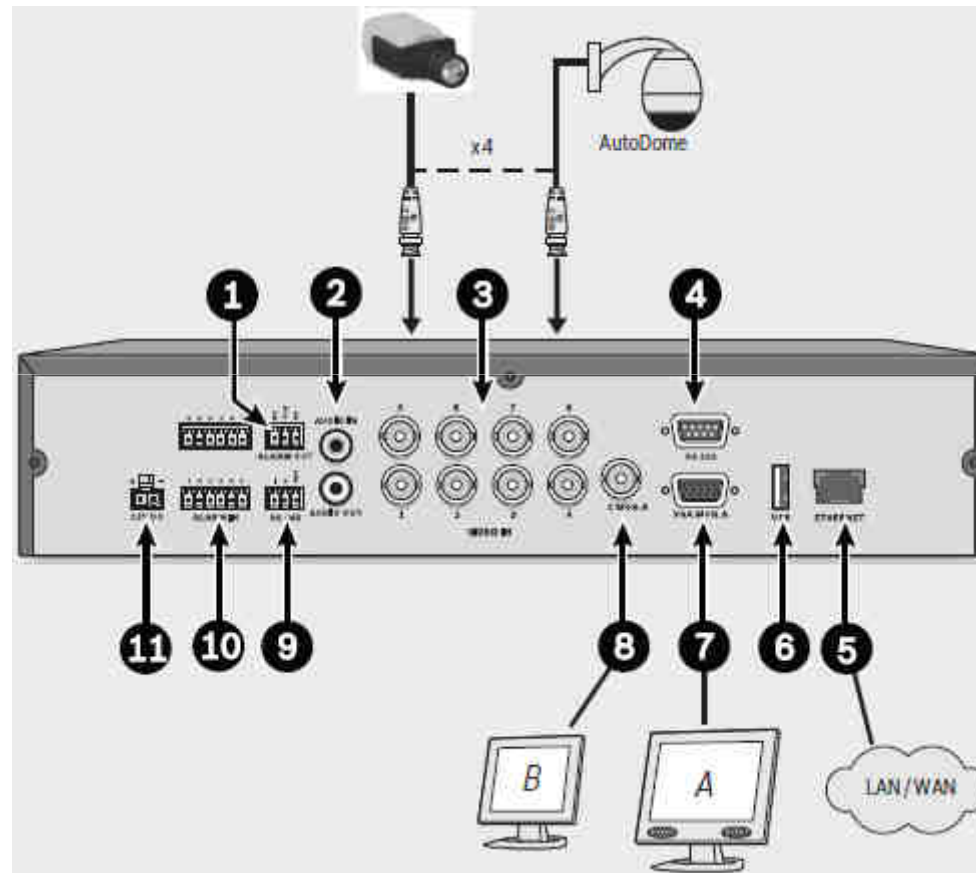

BOSCH

Bosch Advantage Line - CFTV

DVR Série Standalone 440/480

Ligações



Advantage Line

DVR-440/480

1.	Saída de alarme	7.	Saída VGA do monitor A
2.	Entrada e saída de áudio	8.	Saída do monitor B
3.	Entradas de câmara	9.	Conector RS485 para controlo dome
4.	Conector RS232	10.	Entradas de alarme
5.	Conector de rede RJ45	11.	Conector de alimentação de 12 Vdc
6.	Conector USB		



Bosch Advantage Line - CFTV

DVR Série Standalone 440/480

Ligações



Advantage Line

DVR-630/650

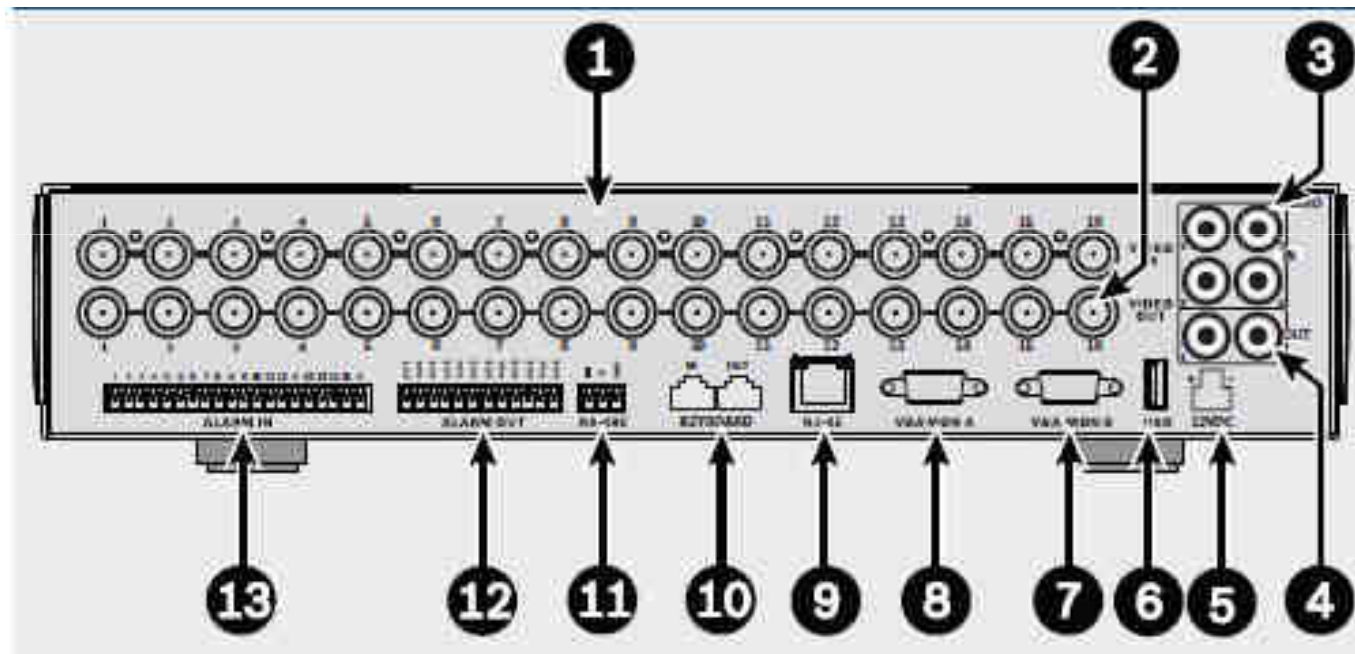

BOSCH

Bosch Advantage Line - CFTV

DVR Série Standalone 440/480

Ligações



Advantage Line

DVR-630/650

1.	Entradas de câmara	8.	Saída VGA do monitor A
2.	Saídas de câmara	9.	Conector de rede RJ45
3.	Entradas de áudio	10.	Conectores RJ11 para teclado IntuiKey
4.	Saídas de áudio	11.	Conector RS485 para controlo Dome
5.	Conector de alimentação	12.	Saídas de alarme
6.	Conector USB	13.	Entradas de alarme
7.	Saída VGA do Monitor B		



Bosch Advantage Line - CFTV

Advantage Line



Configurações Produtos Analógicos



Bosch Advantage Line - CFTV

Câmera Minidome Interna

Configuração



Advantage Line

VDC-250/260

Pressione para abrir o menu de configurações

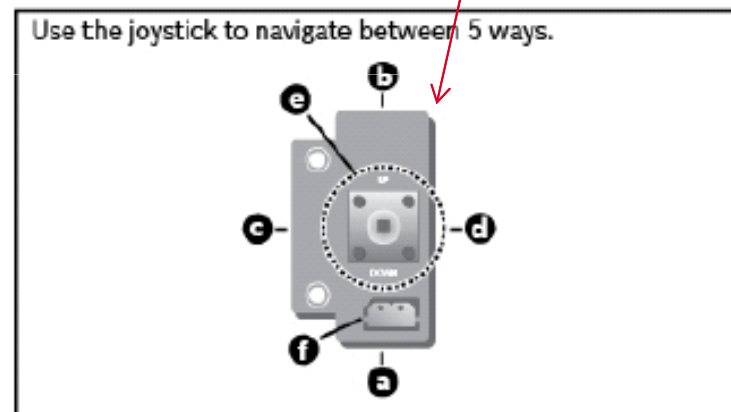

- a** DOWN : Move down / **b** UP : Move up
- c** LEFT : Move left
- d** RIGHT : Move right
- e** MENU(SET):
Press the joystick in its straight position.
- f** Service Monitor Connector :
Use service monitor connector to set camera angle & focus when installing.
(Image cannot be seen if monitor output and service video output is used simultaneously.)



Bosch Advantage Line - CFTV

Câmera Minidome Interna

Configuração



Advantage Line

VDC-250/260

LENS	ESC	BRIGHTNESS	0~20
		FLK	OFF, ON
	DC	DC LEVEL	0~20
		FLK	OFF, ON
		SHUTTER	1/60(1/50), 1/120(1/100), 1/250, 1/500, 1/700, 1/1K, 1/1600, 1/2500, 1/5K, 1/7K, 1/10K, 1/30K, 1/60K, 1/120K
WHITE BAL	ATW		
	MANUAL	RED	0~160
		BLUE	0~160
	PUSH		
AGC	ON	LEVEL	0~20
	OFF		
DAY/NIGHT	COLOR		
	B/W	BURST	OFF, ON
	EXT		
	AUTO	DELAY TIME	1~15
		D/N LEVEL	LOW, MIDDLE, HIGH



Câmera Minidome Interna

Configuração



Advantage Line

VDC-250/260

IMAGE ADJ	SBLC	OFF, LOW, MIDDLE, HIGH	
	DNR	OFF, LOW, MIDDLE, HIGH	
	SHARPNESS	LEVEL	0~20
	MIRROR	OFF, ON	
	MOTION	AREA	1~4
		DISPLAY	OFF, ON
		SENSITIVITY	1~24
		TOP	8~128
		BOTTOM	8~128
		LEFT	4~191
		RIGHT	4~191
		INITIAL	OFF↵, ON
		RETURN	↵
		AREA	1~4
		DISPLAY	OFF, ON
	PRIVACY	COLOR	WHITE, YELLOW, GREEN, BLUE, RED, BLACK, GRAY
		TOP	4~63
		BOTTOM	5~64
		LEFT	18~205
		RIGHT	19~206
		INITIAL	OFF↵, ON
		RETURN	↵



Bosch Advantage Line - CFTV

Câmera Minidome Interna

Configuração



Advantage Line

VDC-250/260

IMAGE ADJ	COLOR GAIN	R-Y	0-20
		B-Y	0-20
	GAMMA		0.35, 0.45, 0.6, 0.75
	INITIAL		OFF ↵, ON
	RETURN		↵
GENERAL	CAM ID		0-255
	ID DISPLAY		OFF, ON
	CAM TITLE	OFF	
		ON	UP/ DN, LE/ RI
	LANGUAGE		ENG, CHN(PAL)
	SYNC		INT, L/L
	BAUDRATE		2400, 4800, 9600, 57600
	VERSION		
	INITIAL		OFF ↵, ON
	RETURN		↵
INITIAL			OFF ↵, ON
RETURN			↵



Bosch Advantage Line - CFTV

Câmera Minidome Externa

Configuração



Advantage Line

VDC/VDN/VDI-240

Use the joystick to navigate between 5 ways.

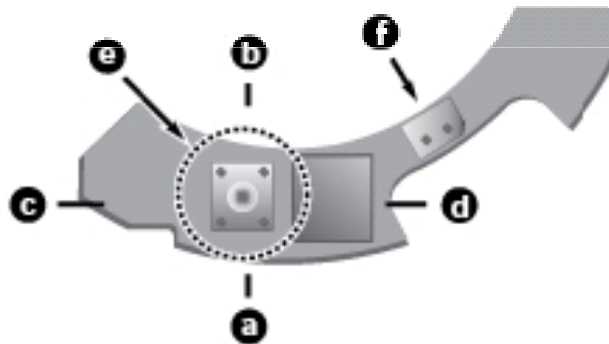

- a** DOWN : Move down / **b** UP : Move up
- c** LEFT : Move left
- d** RIGHT : Move right
- e** MENU(SET):
Press the joystick in its straight position.
- f** Service Monitor Connector :
Use service monitor connector to set camera angle & focus when installing.
(Image cannot be seen if monitor output and service video output is used simultaneously.)



Bosch Advantage Line - CFTV

Câmera Minidome Externa

Configuração



Advantage Line

VDC/VDN/VDI-240

LENS	ESC	BRIGHTNESS	0-5
	DC	DC LEVEL	0-5
		SHUTTER	1/50, 1/100, 1/250, 1/500,
			1/700, 1/1K, 1/1600, 1/2500 1/5K, 1/7K, 1/10K, 1/30K, 1/60K, 1/120K
WHITE BAL	ATW		
	MANUAL	RED	0-160
		BLUE	0-160
	PUSH		
AGC	ON	LEVEL	0-20 (IR MODE:FIXED)
	OFF		
DAY/NIGHT	IRED	MODE	WIDE, SMART
		CHANGE LEVEL	LOW, MIDDLE, HIGH
	COLOR		
	B/W	BURST	ON / OFF



Bosch Advantage Line - CFTV

Câmera Minidome Externa

Configuração



Advantage Line

VDC/VDN/VDI-240

IMAGE ADJ	SBLC	OFF, LOW, MIDDLE, HIGH	
	DNR	OFF, LOW, MIDDLE, HIGH	
	SHARPNESS	LEVEL	0-20
	MIRROR	OFF, ON	
	MOTION	AREA	1-4
		DISPLAY	OFF, ON
		SENSITIVITY	1-24
		TOP	8-126
		BOTTOM	8-126
		LEFT	4-191
		RIGHT	4-191
		INITIAL	OFF←, ON
		RETURN	←
	PRIVACY	AREA	1-4
		DISPLAY	OFF, ON
		COLOR	WHITE, YELLOW, GREEN, BLUE, RED, BLACK, GRAY
		TOP	4-63
		BOTTOM	5-64
		LEFT	18-205
		RIGHT	19-206
		INITIAL	OFF←, ON
		RETURN	←



Bosch Advantage Line - CFTV

Câmera Minidome Externa

Configuração



Advantage Line

VDC/VDN/VDI-240

IMAGE ADJ	COLOR GAIN	R-Y	0-20
		B-Y	0-20
	INITIAL		OFF ←, ON
	RETURN		←
GENERAL	CAM ID		0-255
	ID DISPLAY		OFF, ON
	CAM TITLE	OFF	
		ON	UP/ DN, LE/ RI
	LANGUAGE		ENG, CHN(PAL)
	SYNC		INT, L/L
	BAUDRATE		2400, 4800, 9600, 57600
	VERSION		
	INITIAL		OFF ←, ON
	RETURN		←
INITIAL			OFF ←, ON
RETURN			←



Câmera Bullet



Advantage Line

VTI-214F04-4 (WZ14)

**Não é necessário configuração
específica para esse modelo de câmera**



Câmera Bullet



Advantage Line

VTI-216V04-2 (WZ16)

**Não é necessário configuração
específica para esse modelo de câmera**



Câmera Bullet



Advantage Line

VTI-218V03-2 (WZ18)

**Não é necessário configuração
específica para esse modelo de câmera**



Bosch Advantage Line - CFTV

Câmera Bullet









Configuração



Advantage Line

VTI-220V05-2 (WZ20)

VDI-245V03 (WZ45)

							
Exposure	Color	Day/Night	Function	Motion	Privacy	Set	Exit



LENS	MANUAL/DC
E. SHUTTER	AUTO~1/100000
BLC	
AGC	OFF~36dB



Bosch Advantage Line - CFTV

Câmera Bullet

Configuração



Advantage Line

VTI-220V05-2 (WZ20)

VDI-245V03 (WZ45)



WB MODE	AWC
	ATW
	MANUAL
	PUSH LOCK



D&N MODE	AUTO
	COLOR
	B/W



Bosch Advantage Line - CFTV

Câmera Bullet

Configuração



Advantage Line

VTI-220V05-2 (WZ20)

VDI-245V03 (WZ45)



MIRROR	
SHARPNESS	
GAMMA	
SLC	SET LEVEL
HME	SET LEVEL
DRC	



ALARM	SET WINDOW
	ALL SET
	ALL CLEAR
	SENSITI.
	SHOW INDI.
	DELAY OUT

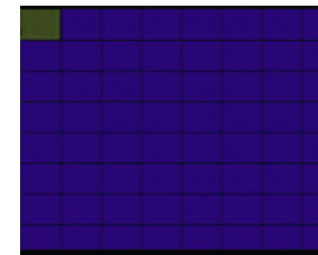

Bosch Advantage Line - CFTV

Câmera Bullet

Configuração



Advantage Line

VTI-220V05-2 (WZ20)

VDI-245V03 (WZ45)



MASK 1	SET WINDOW
MASK 2	SET WINDOW
MASK 3	SET WINDOW
MASK 4	SET WINDOW
COLOR SET	



EXIT	
SAVE & EXIT	
FACTORY SET	



CAMERA ID	
TITLE EDIT	
TITLE RESET	
TITLE POSITION	
DPC SET	WHITE THR. BLACK THR. DPC LEVEL
LANGUAGE	ENG/CHA
PC CONT.	



Câmera Lipstick Colorida



Advantage Line

VTC-204 / VTC-206

**Não é necessário configuração
específica para esse modelo de câmera**



Câmera Móvel Compacta

Configuração



Advantage Line

VEZ-400

Menu

- **Protocolo Pelco**
 - 95 + preset
- **Protocolo Bosch**
 - ON + 46 + Enter

Consulte o manual para
Informações sobre todos
os campos de
configuração

MAIN MENU
SYSTEM SETUP
DISPLAY SETUP
CAMERA SETUP
DOME MOTION
PRESET SETUP
PATTERN SETUP
TOUR SETUP
SCAN SETUP
ALARM SETUP
EXIT



Bosch Advantage Line - CFTV

Advantage Line



DVR 400 - Gravador Digital de Vídeo

Configuração **DVR400 / DVR600**

→ Configuração através do:

- WEB browser
- Painel frontal
- Mouse
- Controle remoto IV (DVR 600)



Bosch Advantage Line - CFTV

Configurando Data e Hora

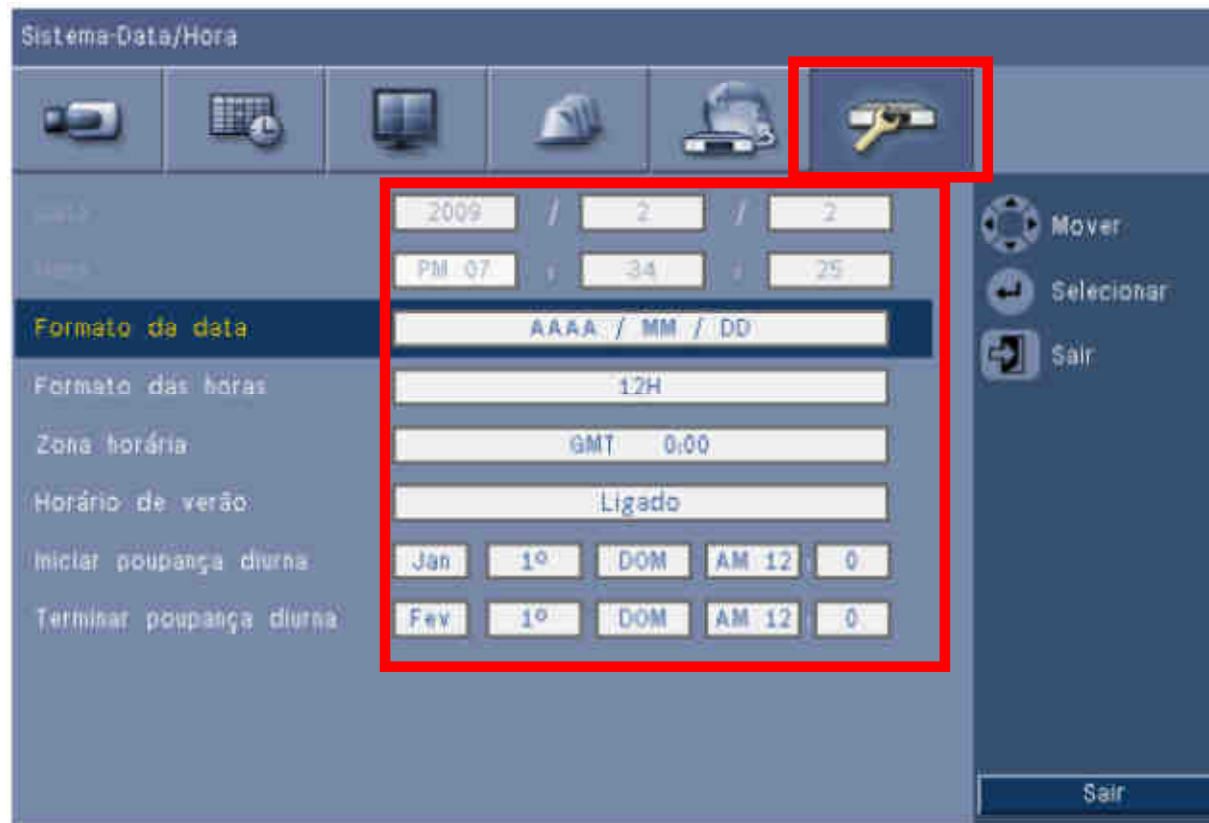

Configure data e hora antes de começar as demais configurações



Configuração



Câmera

- **Ativação**
- **Nome da Câmera**
- **Converte**
 - Função desabilita operação de determinada câmera para outros usuários
- **Áudio**
 - Relação de entrada de áudio com determinada entrada de vídeo

Câmara-Câmara

Canal	Ativado	Nome	Covert	Áudio
1	Ligado	Camera01	Desligado	Nenhum
2	Ligado	Camera02	Desligado	Nenhum
3	Ligado	Camera03	Desligado	Nenhum
4	Ligado	Camera04	Desligado	Nenhum

Mover
Selecionar
Sair

Sair



Bosch Advantage Line - CFTV

Configuração



Ajuste de vídeo

- Canal
- Brilho
- Contraste
- Cor

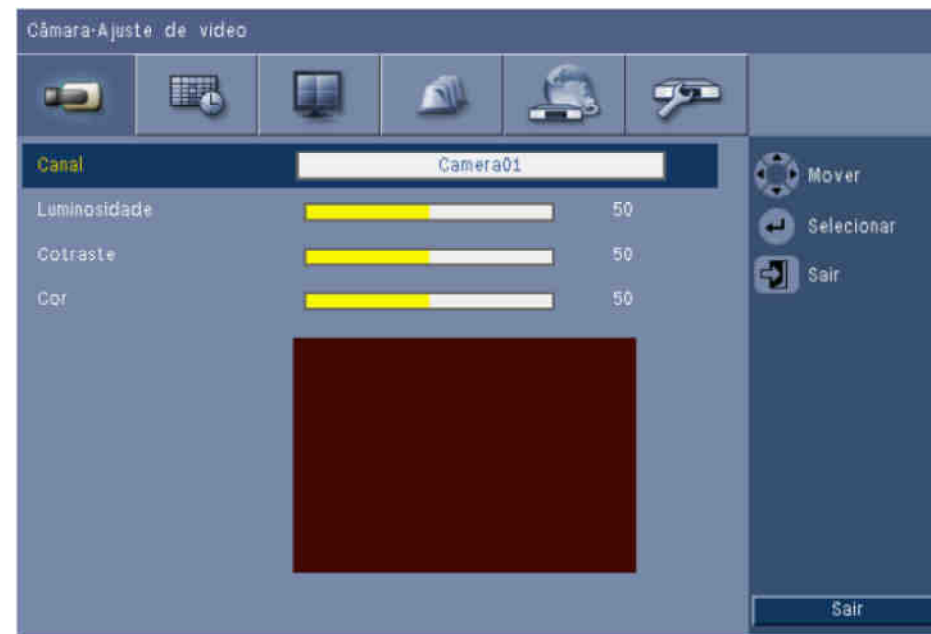

Bosch Advantage Line - CFTV

Configuração



PTZ

- **Câmera**
- **Porta com**
 - **Selecione a opção de controle RS232, RS422/485**
- **ID**
 - **Selecione o endereço da câmera**
- **Protocolo**
- **Baud Rate**
- **Teste de PTZ**

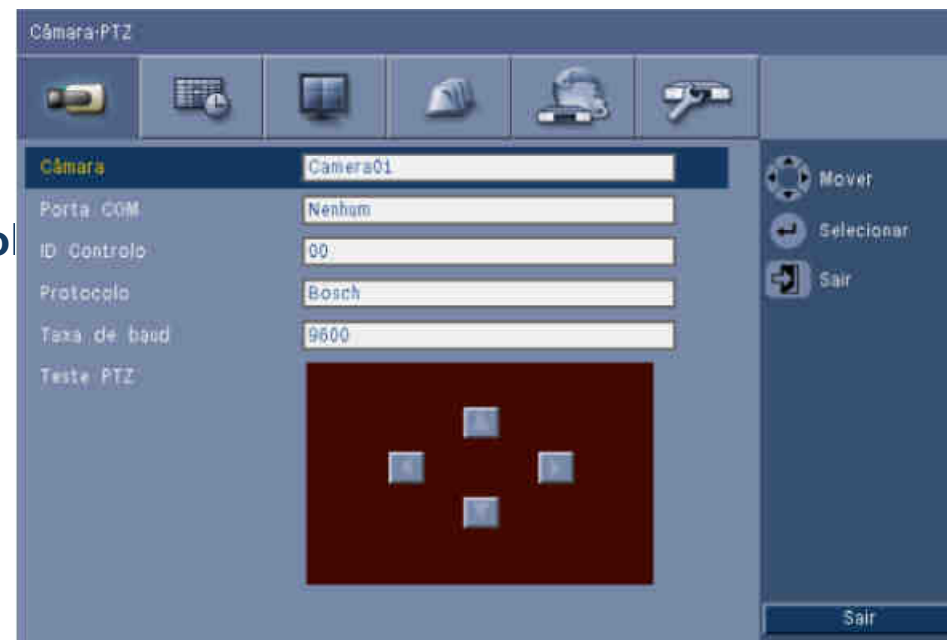

Configuração



Gravação contínua

- Configuração independente por câmera
- Resolução
 - CIF, 2CIF e 4CIF
- Qualidade
 - Best, High, Normal, Low e Lowest
- Frame Rate
 - Selecione o número de frames por segundo



Bosch Advantage Line - CFTV

Configuração



Gravação por entrada

- Configuração independente por câmera
- Resolução
 - CIF, 2CIF e 4CIF
- Qualidade
 - Best, High, Normal, Low e Lowest
- Frame Rate
 - Selecione o número de frames por segundo
- Pre- Evento
- Pos-evento



Bosch Advantage Line - CFTV

Configuração



Gravação por movimento

- Configuração independente por câmera
- Resolução
 - CIF, 2CIF e 4CIF
- Qualidade
 - Best, High, Normal, Low e Lowest
- Frame Rate
 - Selecione o número de frames por segundo
- Pre- Evento
- Pos-evento



Configuração



Stream de video

→ Qualidade do stream de visualização remoto

- FPS
- Resolução
- Nível

→ Ativar/Desativar canais

Canais activados	CIF
4	12,5/15
3	12,5/15
2	25/30
1	25/30



Configuração



Formato do Vídeo

- **Formato**
 - NTSC
 - PAL
 - Auto Detecção
- **Saída VGA**
 - Ajuste de acordo com resolução do monitor

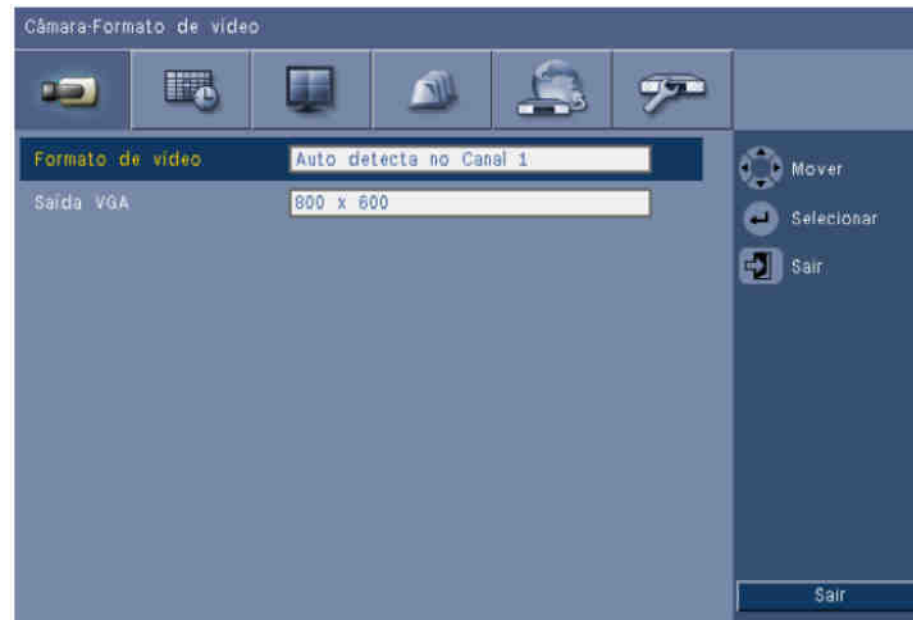

Configuração



Programação horária

- Configuração independente por câmera
- Definição de características de gravação diferentes para Cada horário da semana
- Dias de exceção
- Cópia do dia
- Cópia da canal

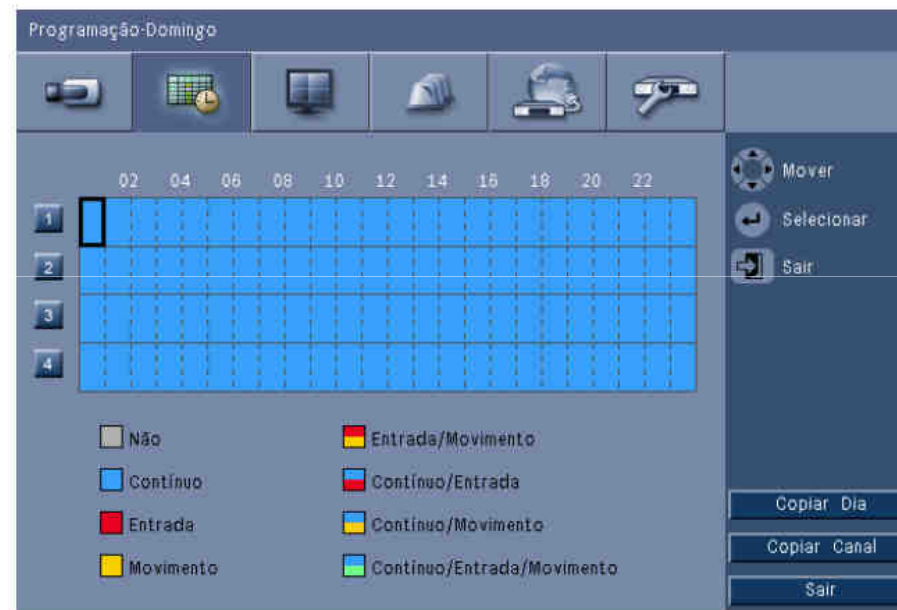

Programação horária

Relação das cores para programação horária

 Não	 Entrada/Movimento
 Contínuo	 Contínuo/Entrada
 Entrada	 Contínuo/Movimento
 Movimento	 Contínuo/Entrada/Movimento

Configuração



Monitor A e B

- Nome, status e data/hora
- Status do gravação e HDs
- Popup de evento
 - Movimento
 - Entrada
- Tempo de seqüência

Visualização-Monitor A

Nome de Câmera	Ligado
Estado de Câmera	Ligado
Data/Hora	Ligado
Data / Tempo de Playback	Ligado
Estado de Playback	Ligado
Estado de HDD	Desligado
Popup de evento	Movimento ou Entrada
Tempo de contacto	
Câmara 01	2 seg
Câmara 02	2 seg
Câmara 03	2 seg
Câmara 04	2 seg

Mover
Selecionar
Sair

Sair



Configuração



Evento de alarme

- 4 entradas de alarme
- NA ou NF
- Câmera
 - Define-se a qual câmera estará relacionada determinada entrada
- Saída de relé
 - Define-se a qual saída de relé estará relacionada determinada entrada
- Preset PTZ
 - Em qual preset a câmera ptz deve permanecer no alarme

Evento-Entrada

Entrada	Tipo de entrada	Câmara	Saída Relé	Preset PTZ
1	N.O.	01	Nenhum	Nenhum
2	N.O.	02	Nenhum	Nenhum
3	N.O.	03	Nenhum	Nenhum
4	N.O.	04	Nenhum	Nenhum

Mover
Selecionar
Sair

Sair

Configuração



Área de detecção

- **Selecione a câmera**
- **Sensibilidade**
- **Saída de relé**
 - **Aciona determinado relé através de um movimento**
- **Defina a área de detecção**
 - **Seleção através do mouse**
 - **Seleção por quadro de pixel**

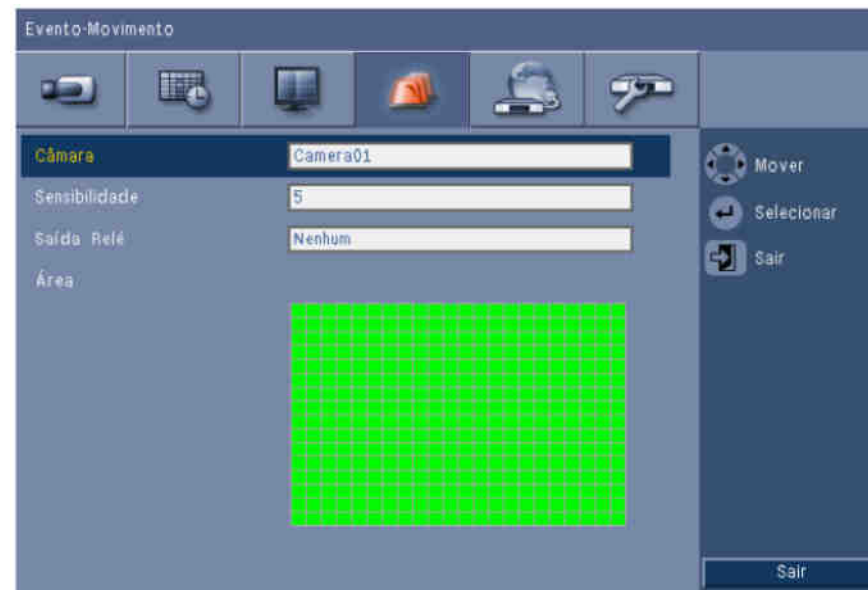

Bosch Advantage Line - CFTV

Configuração



TCP/IP

- DHCP
- Endereço de IP
- Máscara de SubRede
- Gateway
- DNS Primário
- DNS Secundário
- Porta HTTP
 - De fábrica - 80
- Limite de largura de banda

Rede-TCP/IP

DHCP	Ligado
Endereço IP	192.168.13.138
Máscara de SubRede	255.255.255.0
Gateway	0.0.0.0
DNS Primário	0.0.0.0
DNS Secundário	0.0.0.0
Nº porta HTTP	80
Limite largura de banda	100 Mbps

Mover
Selecionar
Sair

Sair



Configuração



DDNS

- Nome do usuário
- Senha

Rede-DDNS

Servidor de DDNS: Dnssec1

Nome de usuário: _____

Senha: _____

Porta: _____

FQDN (Nome de host): _____

Mover

Selecionar

Salvar



Configuração



Notificação

→ Defina os eventos que deverão ser notificados via e-mail e/ou para PC remoto

- Alarme acionado
- Detecção de movimento
- Falha de disco
- Disco cheio
- Falha ventilador
- **Temporário Sistema/disco**
- Senha Admin alterada
- Perda de vídeo
- Ligado/Desligado

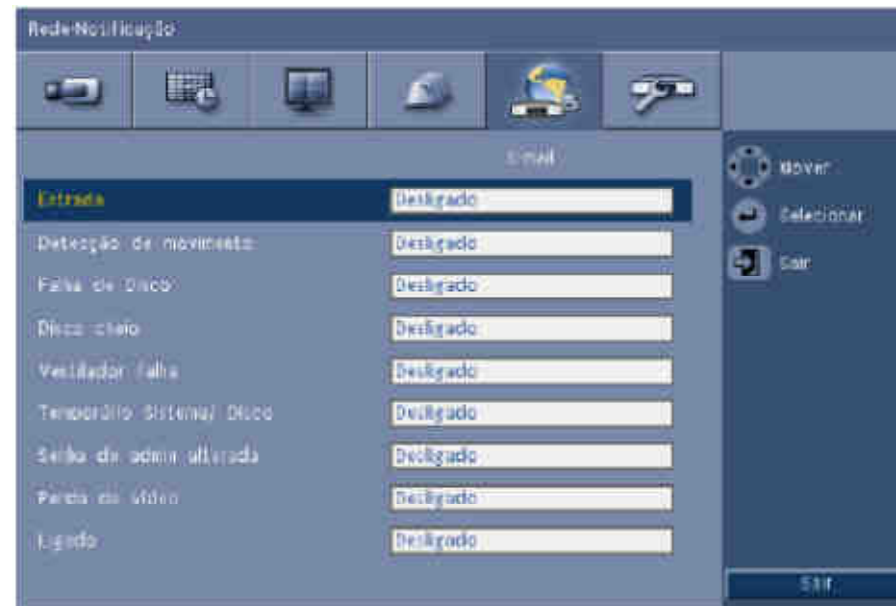

Bosch Advantage Line - CFTV

Configuração



E-mail

- Envia correio
 - Liga e desliga a função
- SMTP server
- Porta SMTP
- Usuário
- Senha
- 3 endereços de e-mail

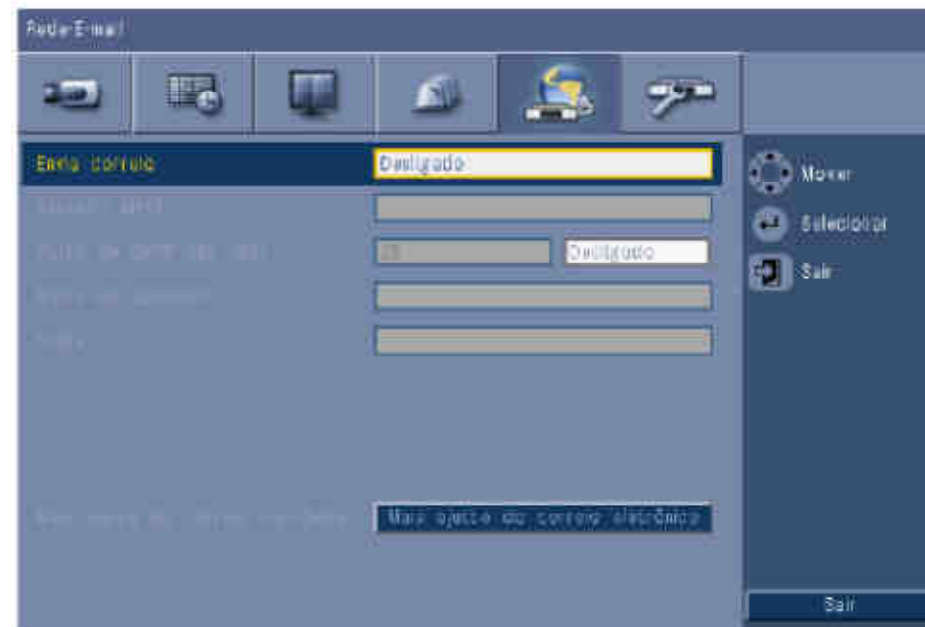

Bosch Advantage Line - CFTV

Configuração



Usuário

- 3 níveis de usuários
 - Administrator
 - Advanced user
 - Normal user
- Máximo de 10 usuários
- ID
- Senha
- Administrator
 - Senha de fábrica
 - 000000

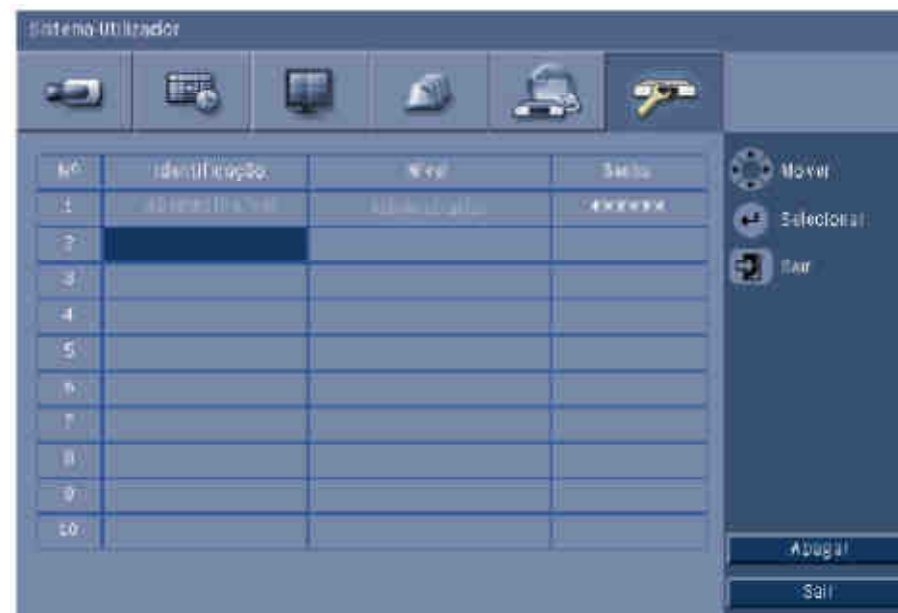

Configuração



Usuário

→ 3 níveis de usuários

- Administrator
- Advanced user
- Normal user

Função	Nível de administrador	Nível de utilizador avançado	Nível de utilizador normal
Ver em directo	Sim	Sim	Sim
Sequência	Sim	Sim	Sim
Quad	Sim	Sim	Sim
OSD	Sim	Sim	Sim
Zoom	Sim	Sim	Sim
Rotação horizontal/vertical/zoom (PTZ)	Sim	Sim	Sim
Reprodução	Sim	Sim	Não (configurável)
Pesquisar	Sim	Sim	Não (configurável)
Exportar	Sim	Sim	Não (configurável)
Reconhecer alarme	Sim	Sim	Não (configurável)
Menus do sistema	Sim	Não	Não
Covert (Dissimulação)	Sim	Não	Não



Configuração



Configuração

- Método
 - USB
- Importar configuração
- Exportar configuração
- Definições de fábrica
- Atualizar firmware
- Rápido instalar



Configuração



Disco Rígido

- 2 partições
 - Normal
 - Evento
- Sobrescrever as gravações
 - As duas partições
 - Partição Normal
 - Partição Evento
 - Não sobrescrever imagens
- Alarme de disco cheio
- Apagar automático
- Formatar



Quando alteradas as opções de partições, os HDs serão formatados e o DVR será reiniciado.



Bosch Advantage Line - CFTV

→ Partições do disco rígido

- **Normal** – Gravação do vídeo contínua
- **Evento** – Dedicado para preservar o vídeo gravado por entrada e movimento
- Sobrescrever no HDD (**padrão**)
 - Somente a partição com os eventos antigos e a partição normal serão apagadas
 - A gravação normal nunca substituirá a gravação de eventos
 - Quando a partição de eventos estiver cheia, os eventos continuarão sendo gravados e os mais antigos serão transferidos para a partição normal
- Sobrescrever no HDD desligada
 - Para a gravação quando a partição de eventos e normal ficar cheia
- Somente a partição de normal
 - Se a partição de eventos estiver cheia, a partição normal receberá os eventos novos e irá sobrescrever na normal
- Somente a partição de eventos
 - A partição normal para de gravar quando estiver cheia e a partição de eventos continua a gravação sobre escrevendo os eventos antigos



Configuração



Sistema

- Selecione o ID do controle Remoto
- Selecione o ID do DVR
- Saída automática de Usuários

Sistema-Sistema

Identificação Remota de IR <input type="text" value="01"/>					
Nome de DVR <input type="text" value="01"/>					
Auto usuário sai do sistema <input type="text" value="Desligado"/>					

Mover
 Selecionar
 Sair

Sair

Bosch Advantage Line - CFTV

Advantage Line



Bosch Advantage Line - CFTV

Painel Frontal DVR400 / DVR600

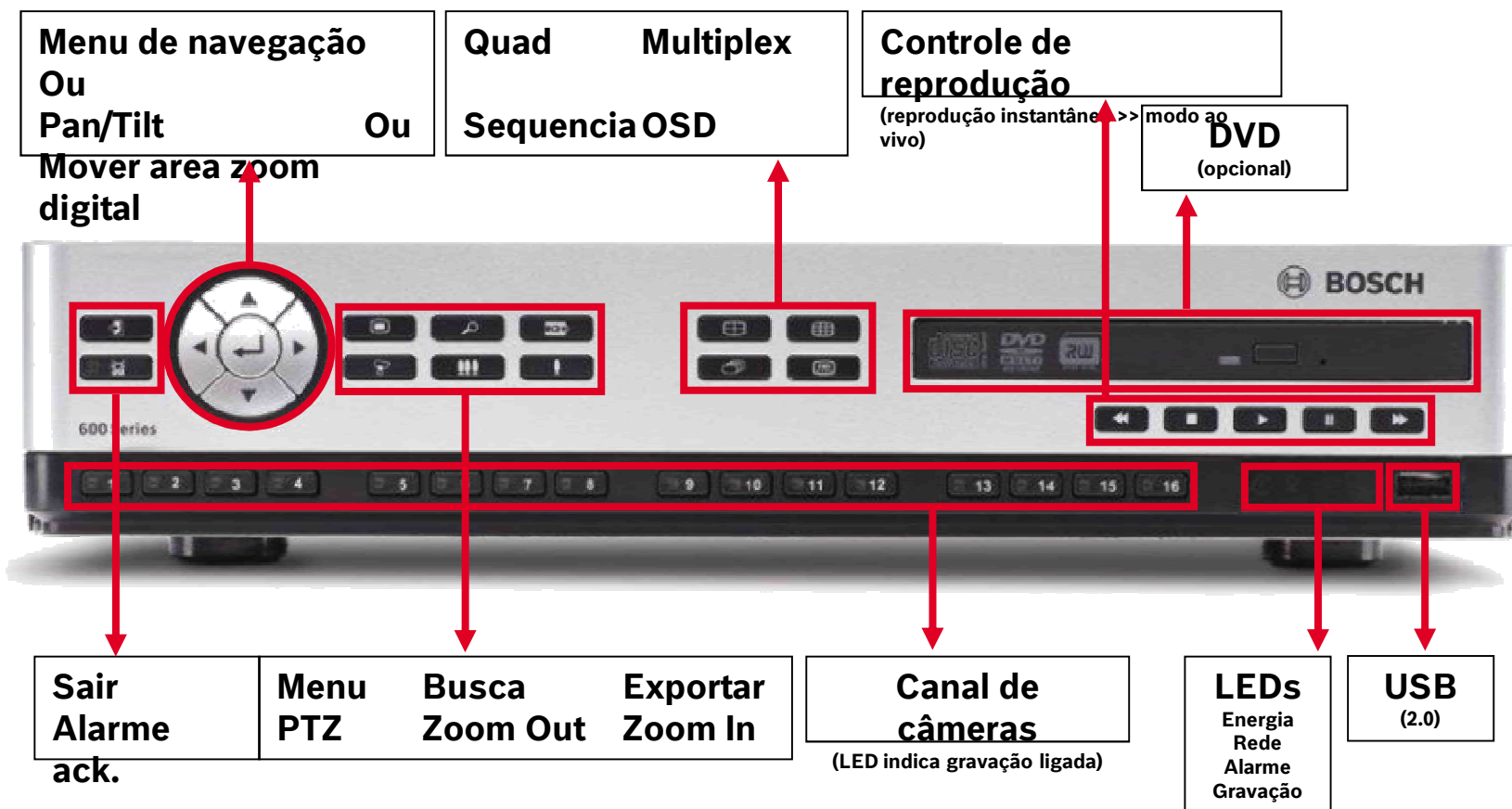

Security Systems

108

Vertraulich | Product Management (ST-VS/PRM1) | 08.03.2007 | © Alle Rechte bei Robert Bosch GmbH, auch für den Fall von Schutzrechtsanmeldungen. Jede Verfügungsbefugnis, wie Kopier- und Weitergaberecht, bei uns.



BOSCH

Bosch Advantage Line - CFTV

Acesso remoto série 400 e 600

Advantage Line

→ Acesso remoto via software específico Centro de Controle

- Acesso a DVRs série 400 e 600
- Visualização /reprodução/exportação de câmeras de diferentes DVRs
- Controle de câmeras móveis
- Software “Free”

→ Acesso remoto via browser

- Internet explorer 7 ou acima
- Visualização /reprodução/exportação
- Controle de câmeras móveis
- Até 4 acessos simultâneos por DVR

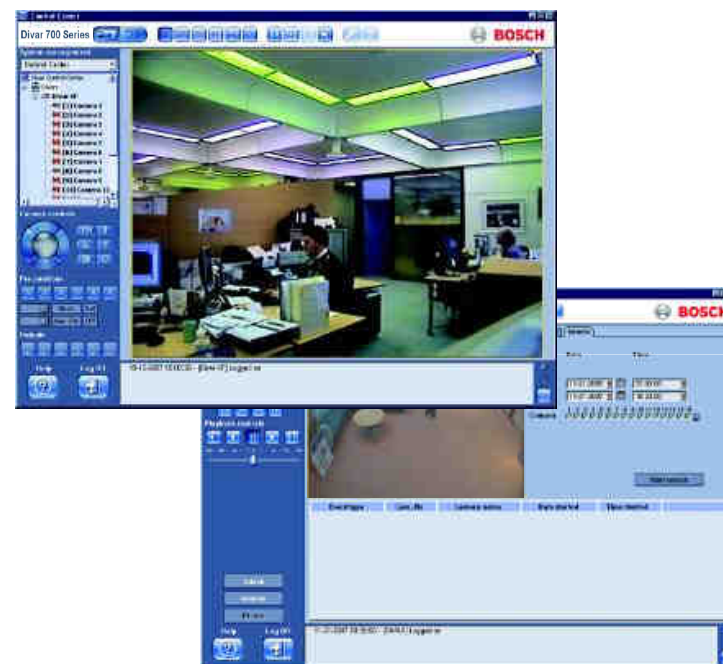

Benefício

Segurança e flexibilidade de acesso de qualquer lugar



Acesso via Smartphone

Advantage Line

- Acesso as câmeras de DVR série 400 e 600
- Aplicativos “Free” disponíveis para iOS e Android

→ Bosch DVR Viewer

- App para Ipad, Iphone e Ipod Touch
- App “Free”
- Visualização de imagens ao vivo
- Controle de câmeras móveis
- Sequencia de imagens, snapshot, áudio
- Opção de Acesso com senha



Benefício

Segurança e mobilidade no acesso as imagens de qualquer lugar do mundo



Instalação Produtos IP



Câmera IP Série 200

Instalação



Advantage Line

NBC-255/225/265-P
NBC-255-W/265-W

1) **Encaixe o adaptador de**
Acordo com o país

1) **Conecte a fonte a câmera**

- Fonte 12VDC
- Inclusa

2) **Ligue a fonte na energia**

- Verifique a tensão correta

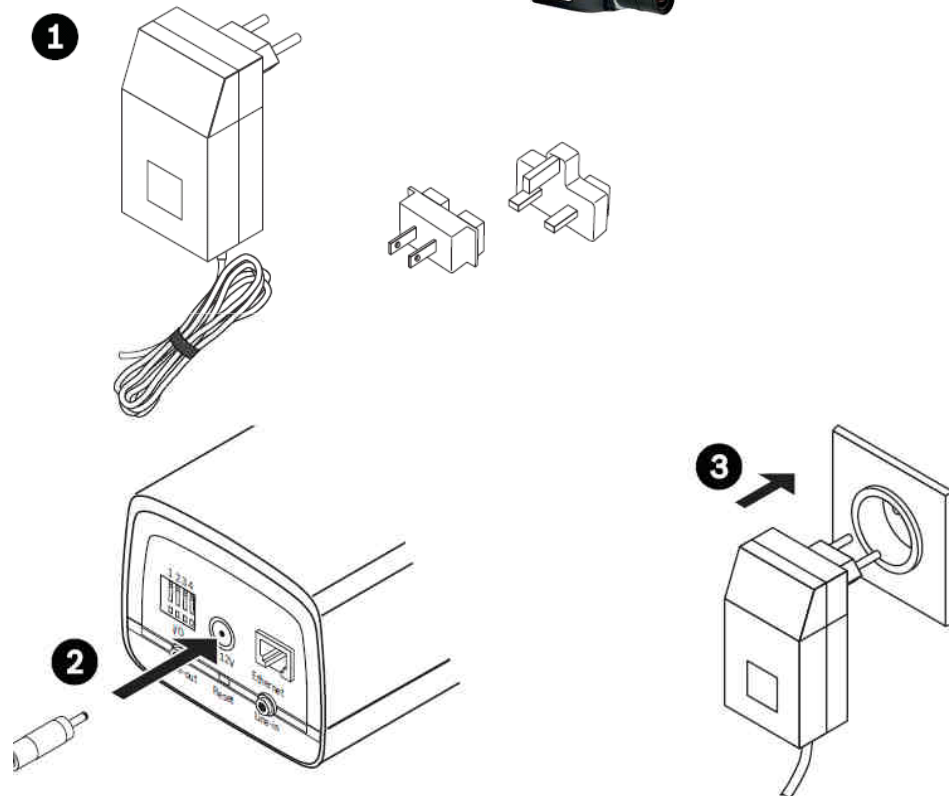

Câmera IP Série 200

Instalação



Advantage Line

NBC-255/225/265-P

- 1) **Conecte o cabo de rede**
 - 1) **10/100 Fast ethernet**
 - 2) **RJ45**
 - 3) **Mínimo CAT5E**

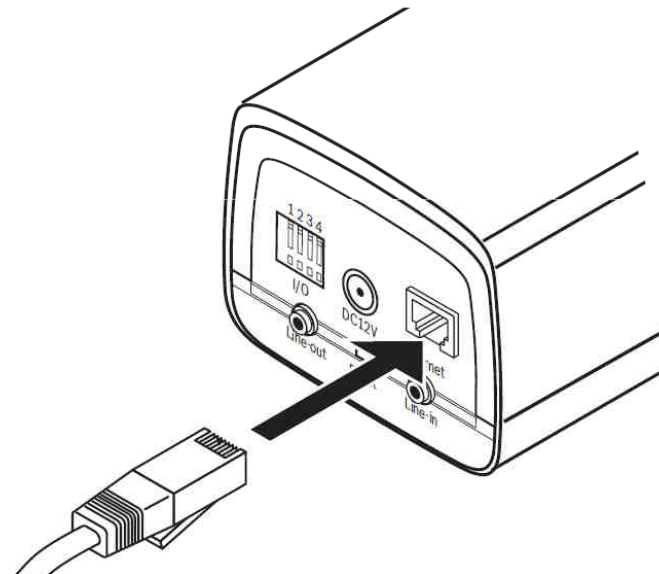

Bosch Advantage Line - CFTV

Câmera IP Série 200

Instalação



Advantage Line

NBC-255/225/265-P
NBC-255-W/265-W

1) Conecte a entrada de alarme

1) Opcional

Função	Pino	Tomada de E/S
Relé	1	Contacto 1 de saída de relé
	2	Contacto 2 de saída de relé
Entrada de alarme	3	Disparo no Positivo
	4	Disparo no Negativo

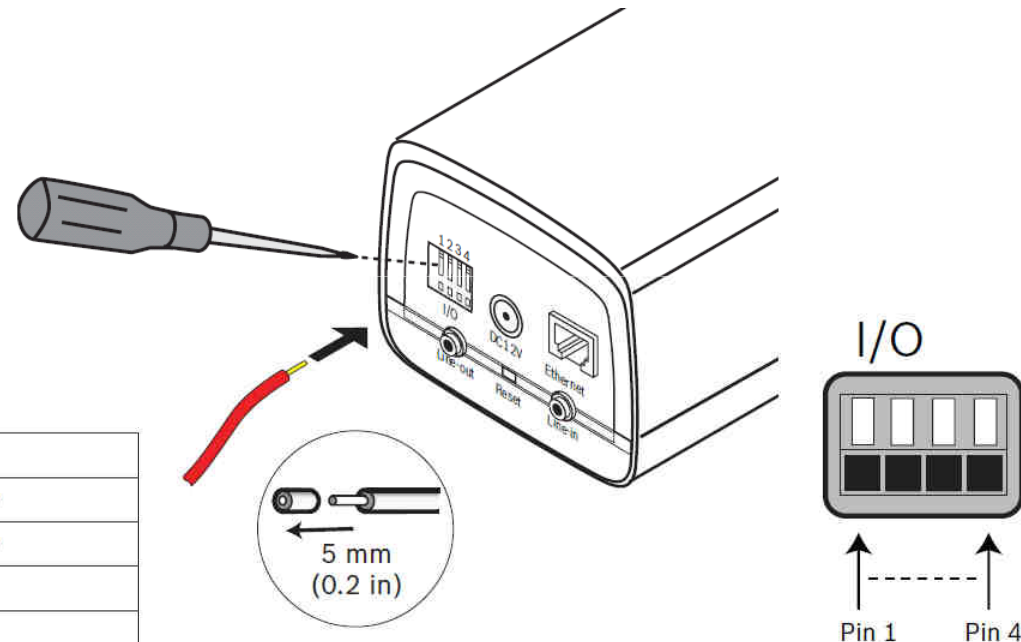

Bosch Advantage Line - CFTV

Câmera IP Série 200

Instalação



Advantage Line

NBC-255/225/265-P

NBC-255-W/265-W

1) Conecte a entra e saída de áudio

1) Nível line

Line in: 9 kOhm typ., 200 mVrms
Line out: 16 Ohm min. 200 mVrms

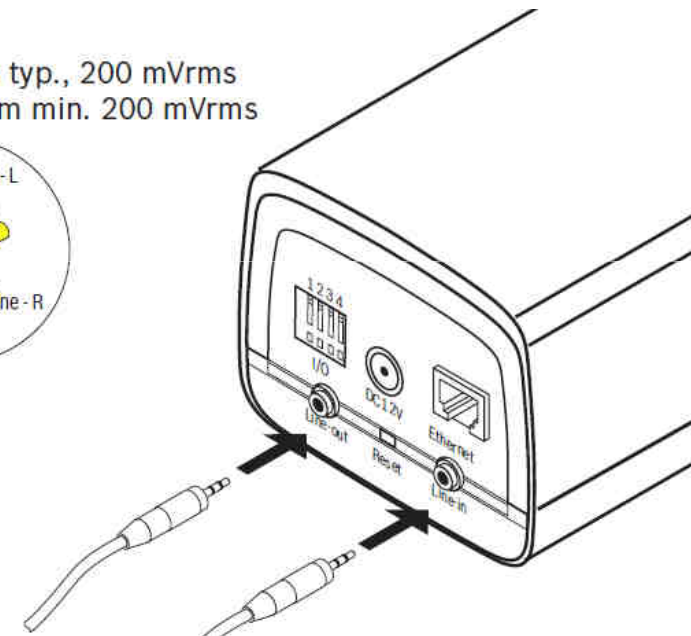
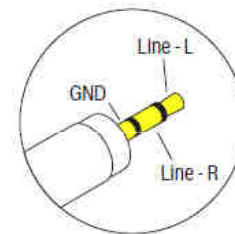

Bosch Advantage Line - CFTV

Câmera IP Série 200

Instalação

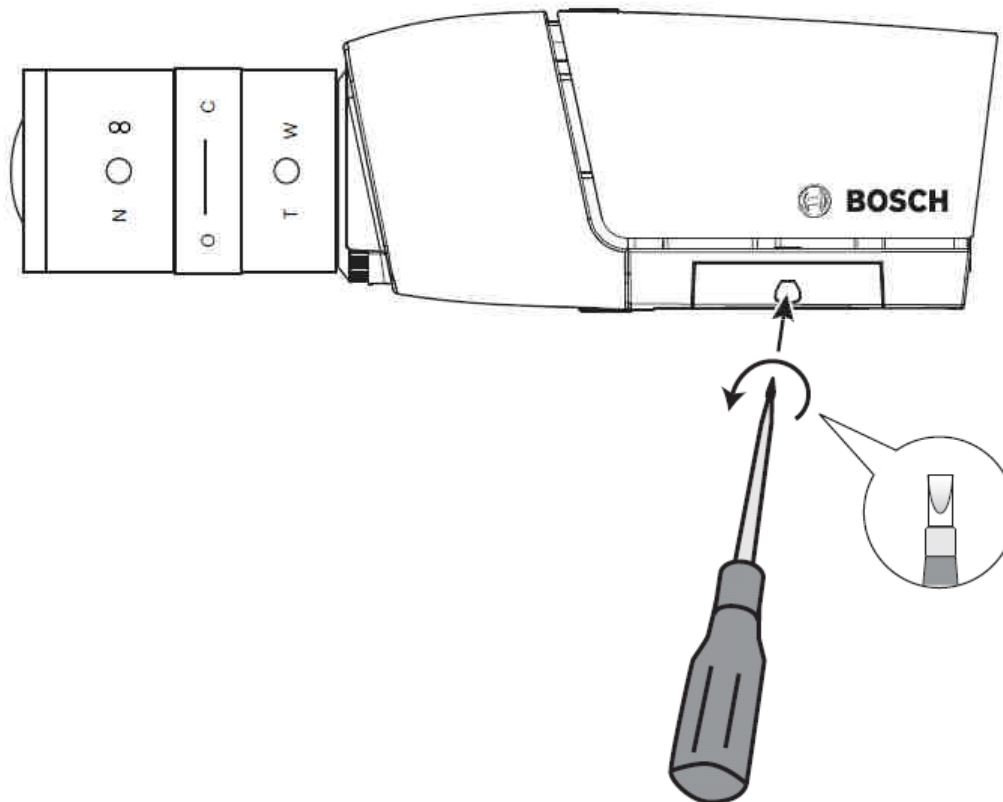

Advantage Line

NBC-255/225/265-P
NBC-255-W/265-W

1) Insira o cartão SD

1) Incluso



Bosch Advantage Line - CFTV

Câmera IP Série 200

Instalação



Advantage Line

NBC-255/225/265-P
NBC-255-W/265-W

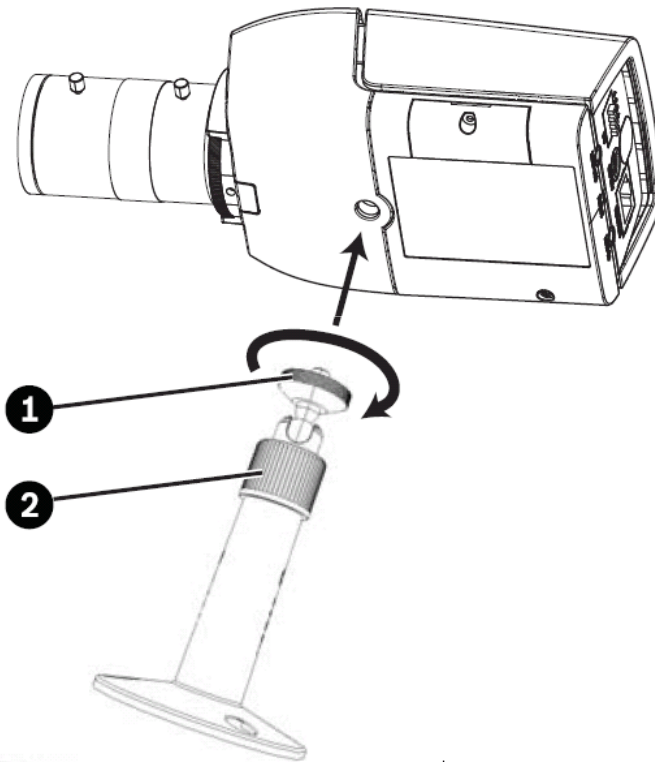

1) Encaixe o suporte de instalação

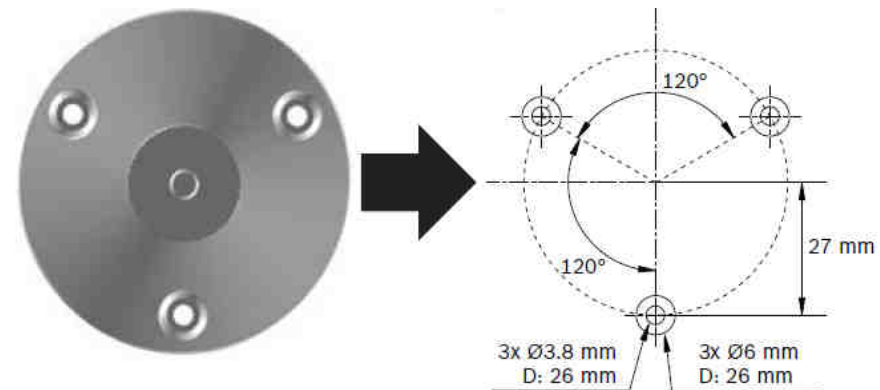

Câmera Minidome IP Série 200

Instalação

- 1) **Cúpula de proteção**
- 2) **Proteção interna**
- 3) **Base da câmera**

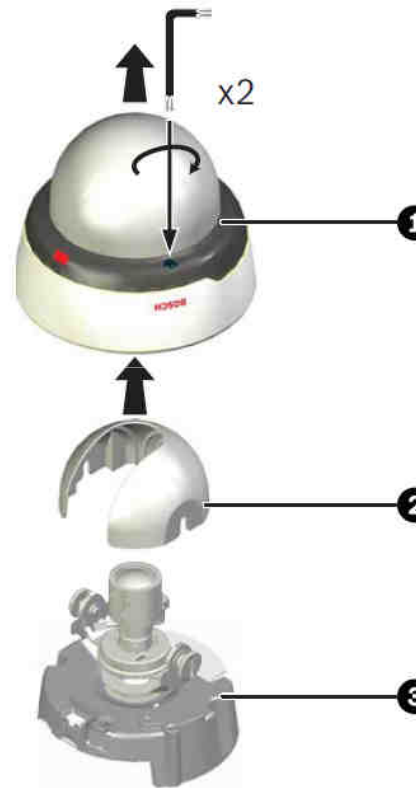

Advantage Line

NDC-255/225-P/I
NDC-265-P

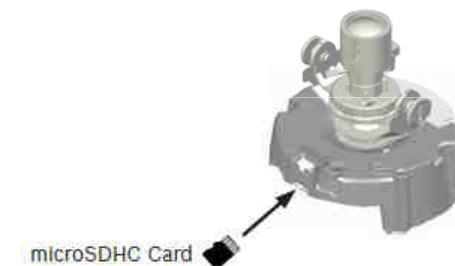

Câmera Minidome IP SD Série 200

Instalação



Advantage Line

NDC-255/225-P/I
NDC-265-P

Ligação de alimentação de C.C.

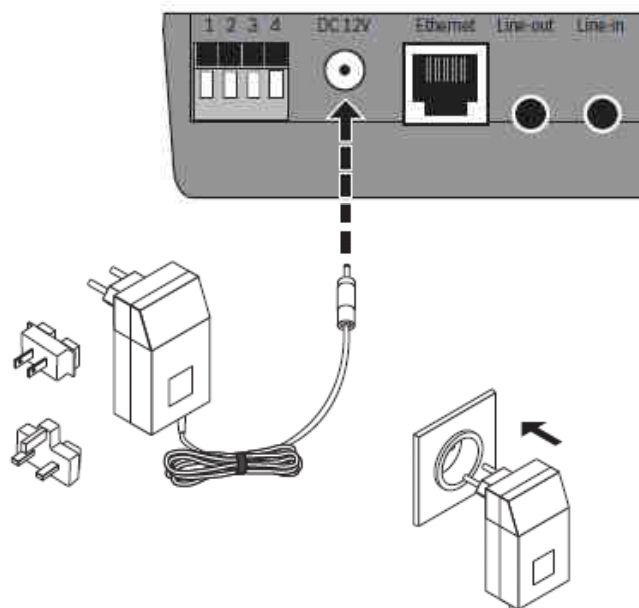

1. Desloque o adaptador com ficha correspondente à sua tomada de saída para a fonte de alimentação fornecida.
2. Insira a ficha de alimentação da fonte de alimentação na tomada DC de 12 V da câmara.
3. Ligue a fonte de alimentação a uma tomada de alimentação de 230 Vac ou de 120 Vac.

Quando a alimentação é fornecida à câmara, o LED na parte frontal inferior da câmara acende-se. (Este LED pode ser desactivado no menu Opções para Installer.)



Bosch Advantage Line - CFTV

Câmera Minidome IP Série 200

Instalação



Advantage Line

NDC-255/225-P/I
NDC-265-P

Conector de rede (e alimentação)

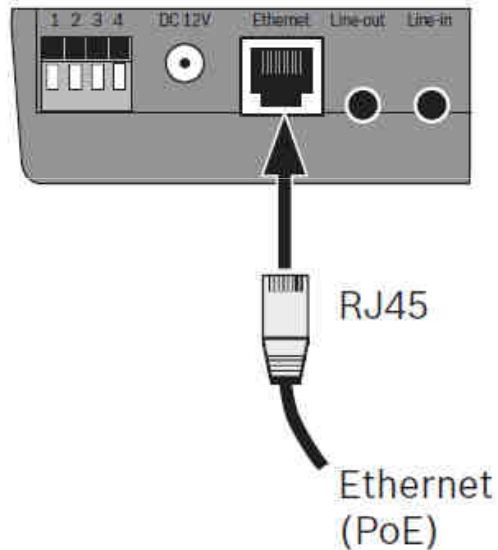

- Ligue a câmara a uma rede 10/100 Base-T.
- Utilize um cabo UTP blindado de categoria 5e com fichas RJ45.
- A câmara pode ser alimentada através do cabo Ethernet em conformidade com a norma PoE (alimentação de corrente eléctrica através do cabo Ethernet) (IEEE 802.3af).



Bosch Advantage Line - CFTV

Câmera Minidome IP Série 200

Instalação



Advantage Line

NDC-255/225-P/I
NDC-265-P

Conector de E/S

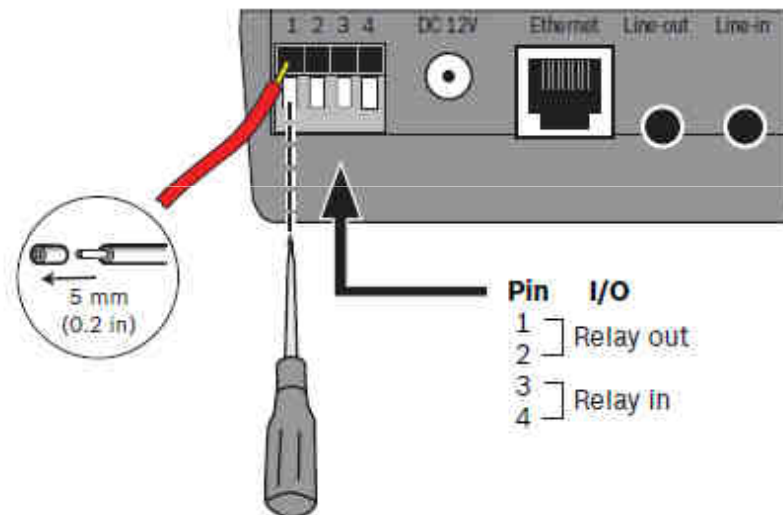

Pin	I/O
1	Relay out
2	
3	Relay in
4	

Função	Pino	Tomada de E/S
Relé	1	Saída de relé
	2	Saída de relé
Entrada de alarme	3	Entrada de relé
	4	Entrada de relé



Câmera Minidome IP Série 200

Instalação



Advantage Line

NDC-255/225-P/I
NDC-265-P

Conectores de áudio

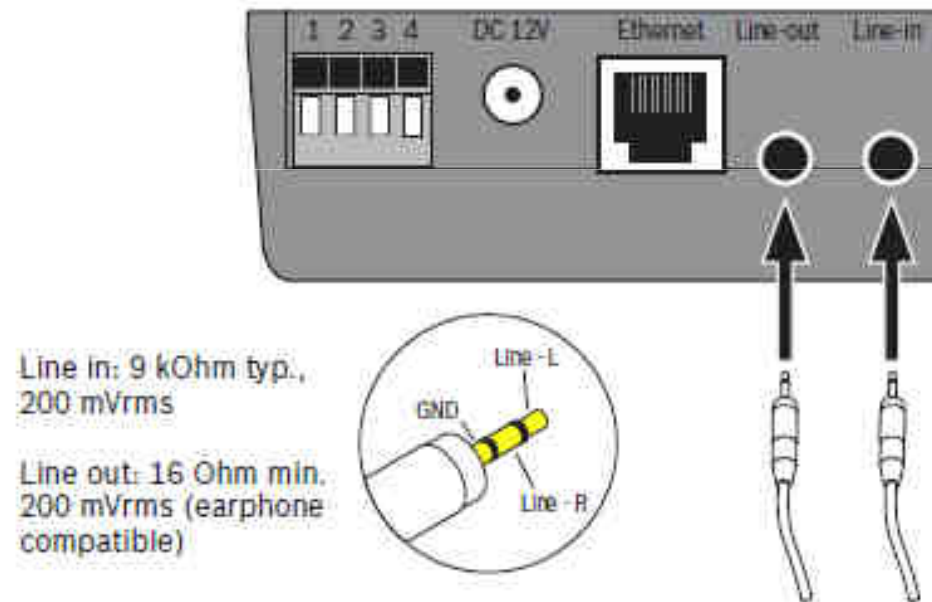

Bosch Advantage Line - CFTV

Câmera Minidome IP Série 200

Instalação

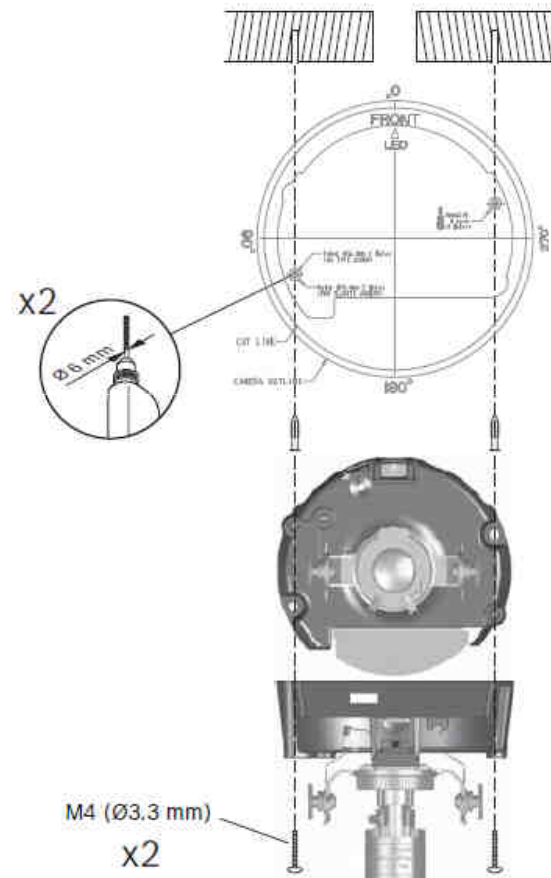
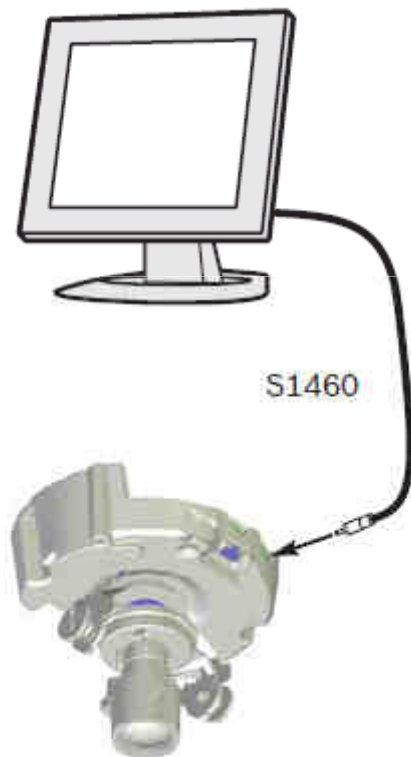

Advantage Line

NDC-255/225-P/I
NDC-265-P



Câmera Minidome IP Série 200

Instalação



Advantage Line

NDC-255/225-P/I
NDC-265-P

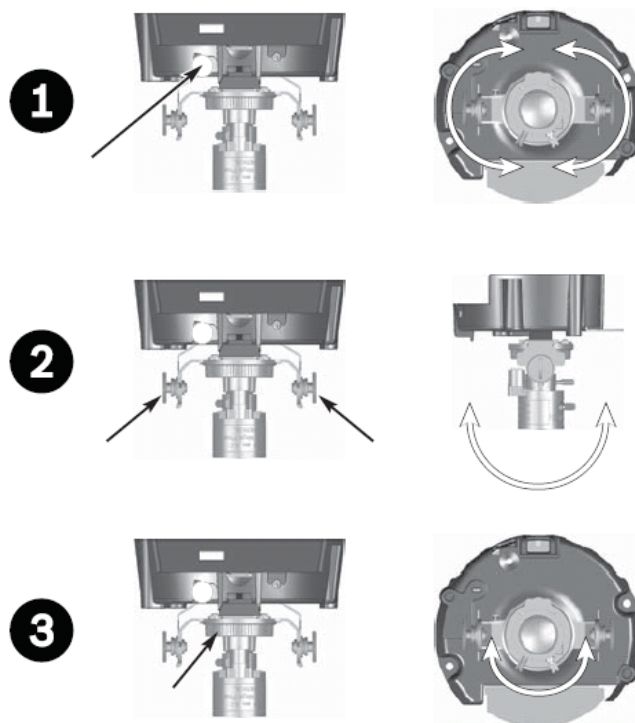

1. Para a rotação horizontal (pan), afrouxe o parafuso de bloqueio e rode o módulo de câmera sobre a base. Não rode mais de 350°.
2. Para a rotação vertical (tilt), afrouxe os parafusos serrilhados, posicione a câmara, depois aperte suavemente os parafusos serrilhados para fixar a câmara.
3. Para obter um horizonte horizontal (para tectos inclinados ou montagens em paredes laterais), gire a base da objectiva o que for necessário até a imagem visualizada no monitor ficar alinhada. Não gire mais de 340°.



Bosch Advantage Line - CFTV

Câmera Bullet IP c/ Iluminação IV

Advantage Line

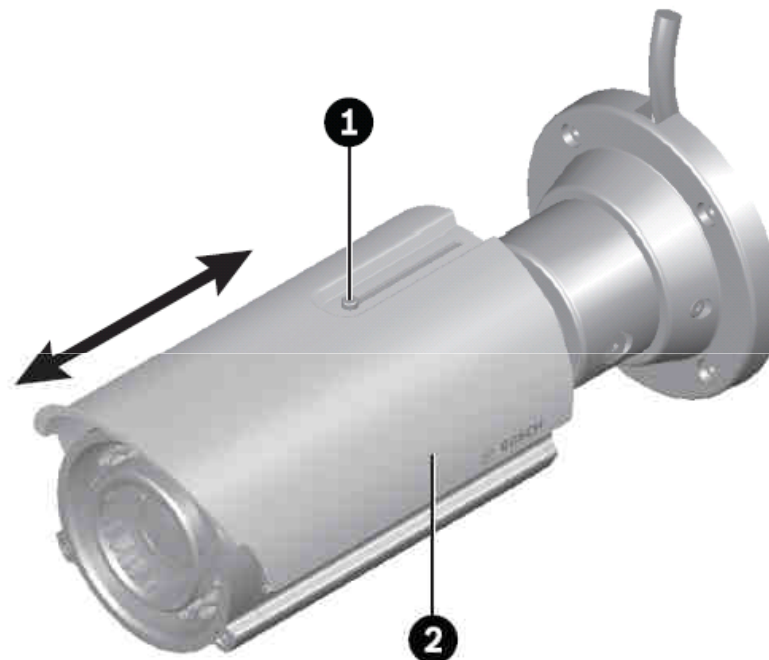

- 1. Parafuso de ajuste
- 2. Pala de sol



Câmera Bullet IP c/ Iluminação IV

Advantage Line

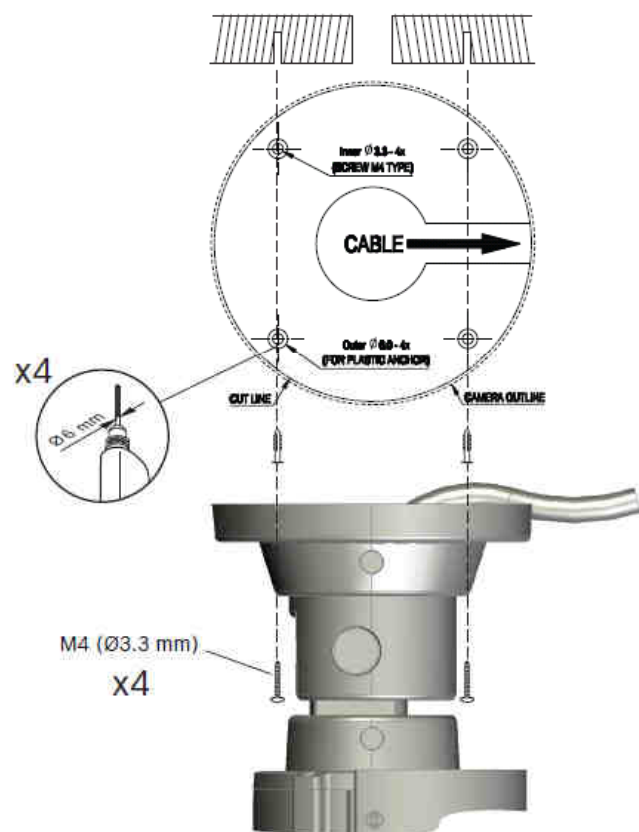

Para montar a câmara numa parede ou no tecto:

1. Coloque o autocolante de papel para instalação fornecido na superfície, assegurando-se da sua orientação correcta.
2. Faça quatro orifícios com um diâmetro de 6 mm.
3. Introduza as fichas fornecidas nos orifícios.
4. Prenda bem a câmara e a unidade-base à superfície usando os dois parafusos M4.



Bosch Advantage Line - CFTV

Câmera Bullet IP c/ Iluminação IV

Advantage Line

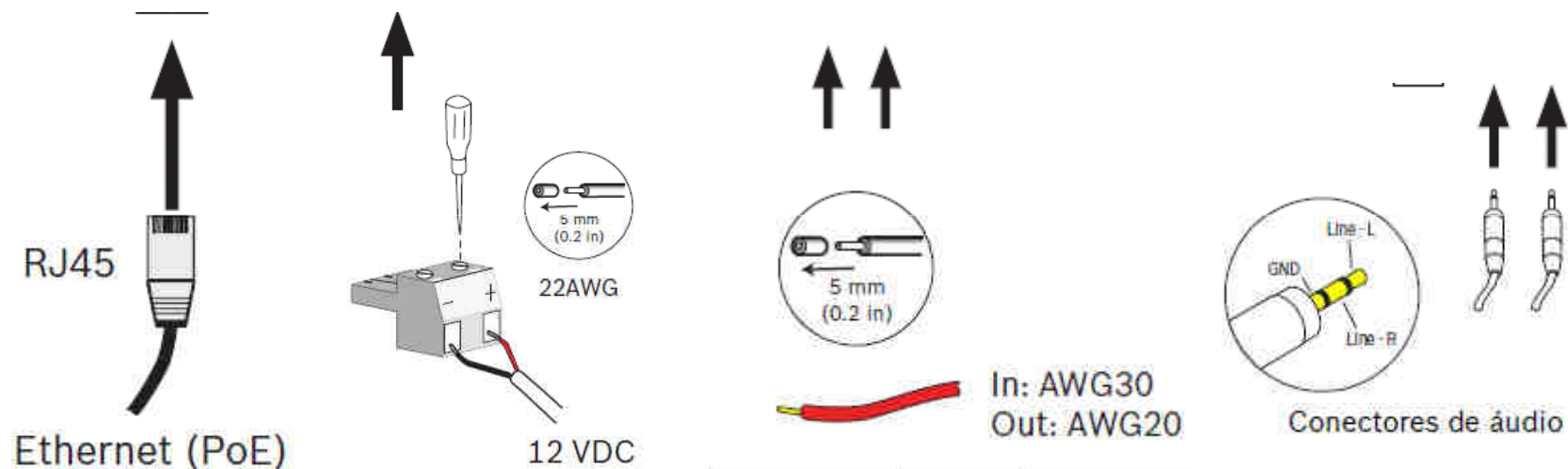

Bosch Advantage Line - CFTV

Câmera Bullet IP c/ Iluminação IV

Advantage Line

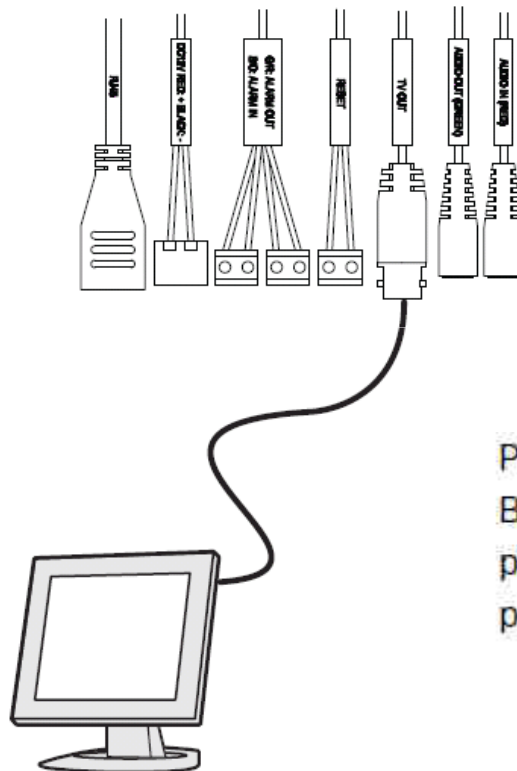

Para ajudar a instalar a câmara, ligue um monitor ao conector BNC do conjunto de cabos da câmara. Este conector proporciona um sinal de vídeo composto (com sincronização) para fins de instalação apenas.



Câmera Bullet IP c/ Iluminação IV

Advantage Line

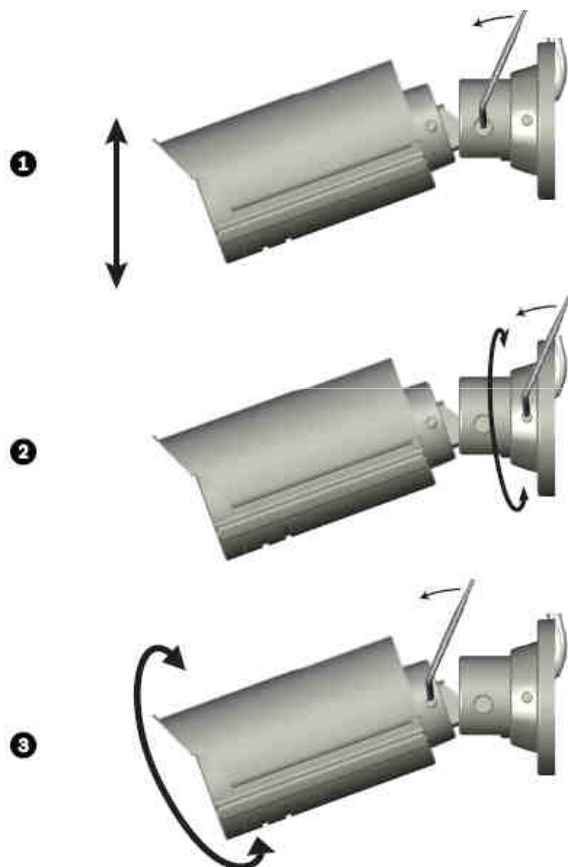

1. Para um ajuste vertical (1), afrouxe o parafuso de bloqueio e desloque a caixa da câmara para o ângulo desejado. Aperte os parafusos.
2. Para um ajuste horizontal (2), afrouxe o parafuso de bloqueio e rode a caixa da câmara em torno da base. Aperte os parafusos.
3. Para obter um horizonte horizontal (3), gire o corpo da câmara o que for necessário até alinhar a imagem visualizada no monitor.



Bosch Advantage Line - CFTV

Advantage Line



Bosch Advantage Line - CFTV

Acesso WEB

Advantage Line

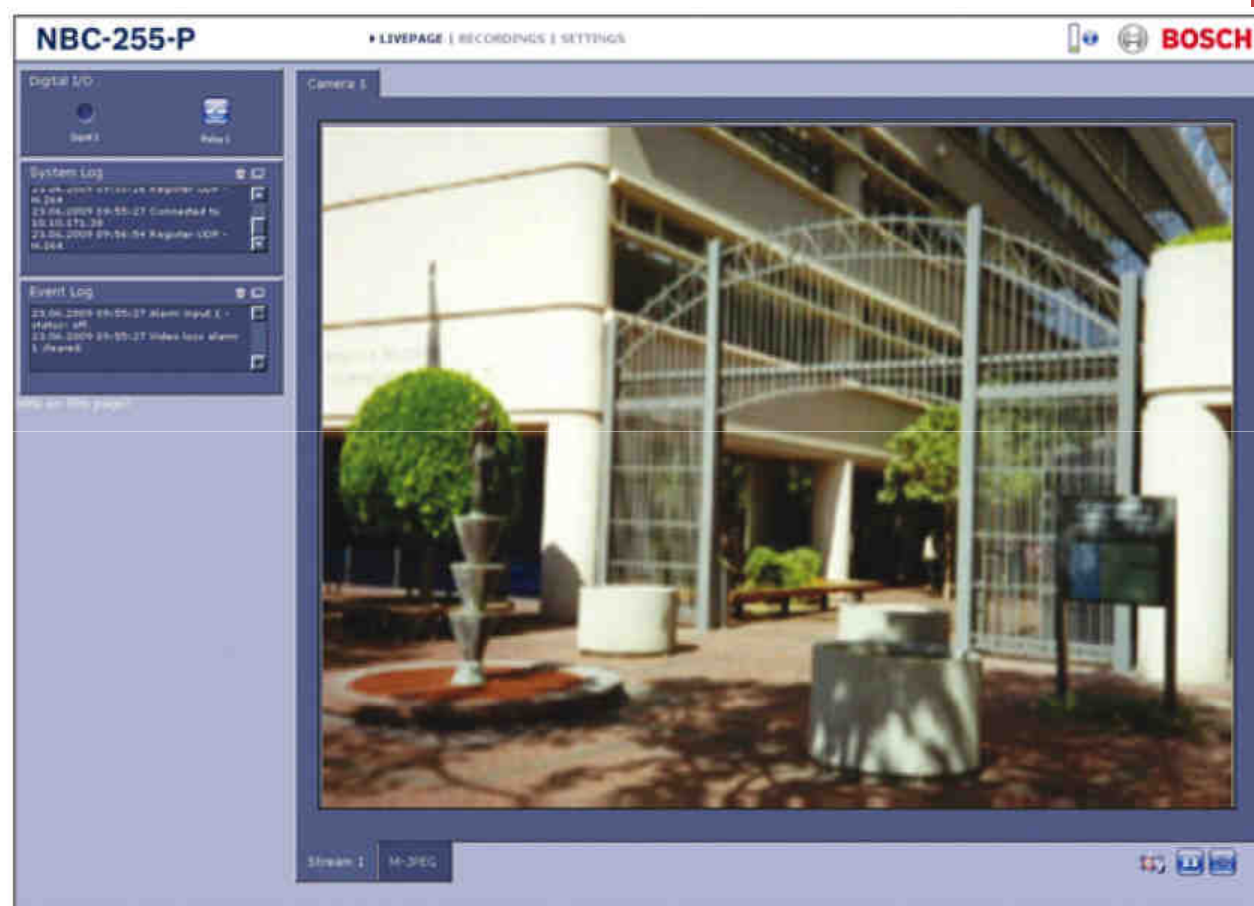

Configurações Produtos IPs



Câmera Minidome IP Série 200

Advantage Line

Configuração

Modo Básico	
>	Acesso ao Dispositivo
>	Data/Hora
>	Rede
>	Perfil do codificador
>	Áudio
>	Gravação
>	Vista geral do sistema

Modo Avançado	
>	Geral
>	Interface Web
>	Câmara
>	Gravação
>	Alarme
>	Interfaces
>	Rede
>	Assistência técnica



TREINAMENTO BVIP – IDENTIFICAÇÃO DA UNIDADE

Identificação da unidade

Nome da unidade:

ID da unidade:

- ✓ **Procurar identificar com início de números e depois descrição da localização da câmera**
- ✓ **Recomende usar os últimos 2 dígitos de endereço de MAC para unidade ID**



TREINAMENTO BVIP – CONFIGURAÇÃO DE SENHA

Palavra-passe

Nome do utilizador:

Palavra-passe:

Confirmar palavra-passe:

Não foi definida palavra-passe do "user"!

- ✓ **É recomendada a proteção por senha**
 - ✓ **3 Níveis**
 - ✓ **Live - Visualização**
 - ✓ **User – Visualização e Controle**
 - ✓ **Service – Visualização, Controle e Configuração**

TREINAMENTO BVIP – SELEÇÃO DE LÍNGUA

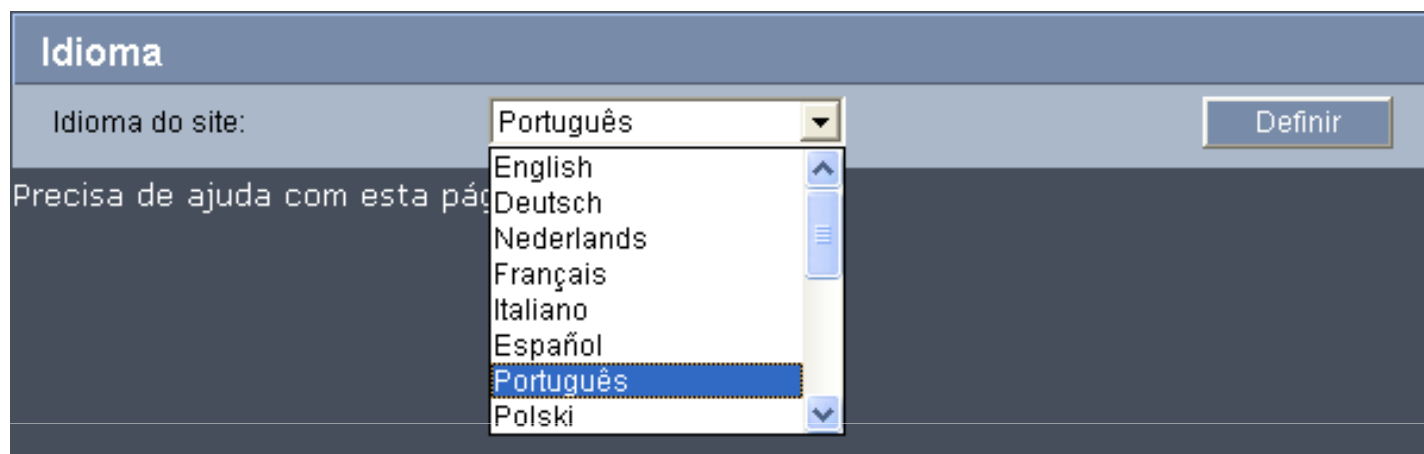

✓ **Opção Português**

TREINAMENTO BVIP – DATA / HORA

Data e hora

Formato da data da unidade: DD.MM.YYYY

Data da unidade: Segunda, 02, 03, 2009

Hora da unidade: 10 : 05 : 29 Sincr. PC

Definir

- ✓ **Três formatos para escolha**
- ✓ **“Synchr.PC” sincroniza hora com o micro**
- ✓ **Para salvar as configuração clicar no “Set”**

TREINAMENTO BVIP – SERVIDOR DE HORÁRIO

Servidor de horas

Fuso horário da unidade: (UTC -3:00) Brasília ▼

Horário de Verão: Detalhes

IP do servidor de horas: 192.168.100.1

Tipo de servidor de horas: Servidor SNTP ▼

Definir

- ✓ **Escolha o fuso adequado**
- ✓ **Opção de sincronização de data/hora**
 - ✓ **Servidores SNTP (Recomendado)**
 - ✓ **Servidores de horas**

TREINAMENTO BVIP – CONFIGURAÇÃO DO DISPLAY

Ver marca

Marca de nome de câmara:

Marca de hora:

Marca de modo de alarme:

Mensag. alarme apresentada: (máx. 31 caracteres)

Marca de água do vídeo:

- ✓ **Escolha o que deseja ser mostrado junco com a imagem da câmara**
- ✓ **Tipo de mensagem de alarme para ser mostrado na imagem**

TREINAMENTO BVIP – CONFIGURAÇÃO DE IMAGEM

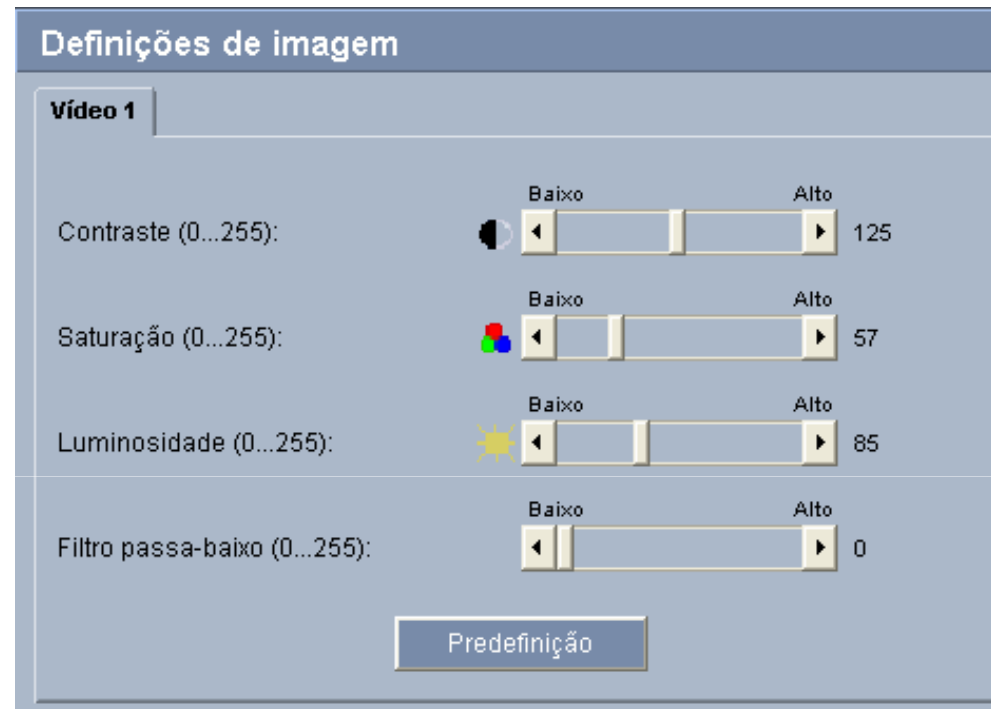

✓ **Ajustes de características de imagem**

TREINAMENTO BVIP – COMPRESSÃO MPEG4

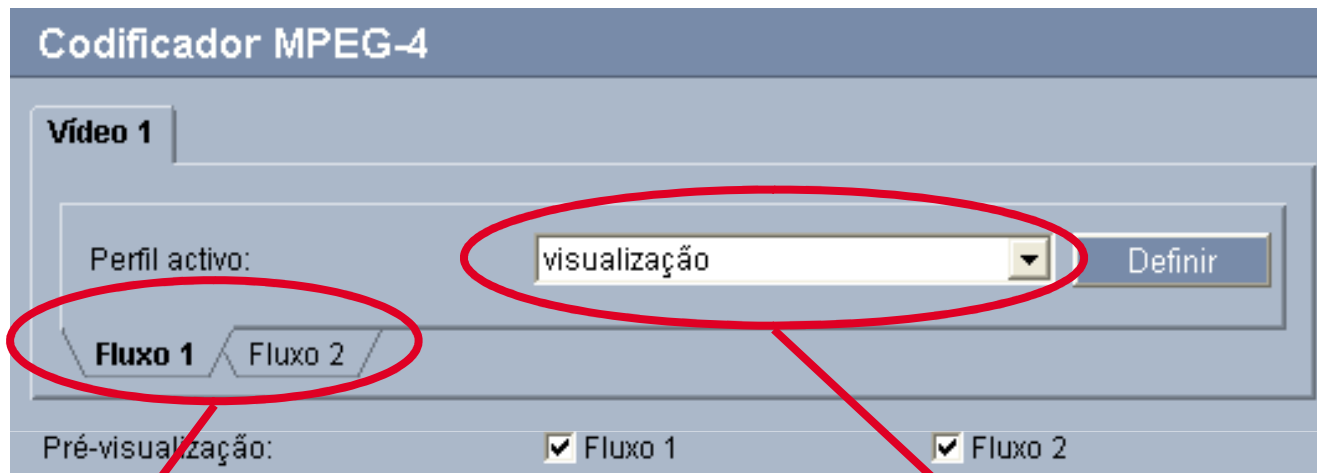

Abas de seleção
para Stream 1 e 2

Seleção de perfil para determinado Stream

TREINAMENTO BVIP – COMPRESSÃO MPEG4

Configuração do perfil

Perfil 1 **Perfil 2** Perfil 3 Perfil 4 Perfil 5 Perfil 6 Perfil 7 Perfil 8

Nome do perfil:

Taxa de dados alvo: Kbits/s

Intervalo codificação: (30,00 ips)

Resolução de vídeo: [Detalhes <<](#)

Detalhes

Taxa de dados máx.: Kbits/s

Quantidade fotograma P:

Qualidade fotograma I:

Distância fotograma I:

✓ Nome do perfil

TREINAMENTO BVIP – COMPRESSÃO MPEG4

Configuração do perfil

Perfil 1 **Perfil 2** Perfil 3 Perfil 4 Perfil 5 Perfil 6 Perfil 7 Perfil 8

Nome do perfil: visualização

Taxa de dados alvo: 1030 Kbits/s

Intervalo codificação: 1 (30,00 ips)

Resolução de vídeo: 2CIF

Detalhes <<

Detalhes

Taxa de dados máx.: 1200 Kbits/s

Qualidade de fotograma P: Autom. Alto Baixo

Qualidade fotograma I: Autom. Alto Baixo

Distância fotograma I: 1

- ✓ Taxa de dados alvo
 - ✓ Valor encontrado na tabela Mpeg4 rates

TREINAMENTO BVIP – COMPRESSÃO MPEG4

Configuração do perfil

Perfil 1 **Perfil 2** Perfil 3 Perfil 4 Perfil 5 Perfil 6 Perfil 7 Perfil 8

Nome do perfil:

Taxa de dados alvo: Kbits/s

Intervalo codificação: (30,00 ips)

Resolução de vídeo:

Detalhes

Taxa de dados máx.: Kbits/s

Qualidade fotograma P:

Qualidade fotograma I:

Distância fotograma I:

- ✓ Intervalo de codificação
 - ✓ Número de ips enviados

TREINAMENTO BVIP – COMPRESSÃO MPEG4

Configuração do perfil

Perfil 1 **Perfil 2** Perfil 3 Perfil 4 Perfil 5 Perfil 6 Perfil 7 Perfil 8

Nome do perfil:

Taxa de dados alvo: Kbits/s

Intervalo codificação: (30,00 ips)

Resolução de vídeo:  [Detalhes <<](#)

Detalhes

Taxa de dados máx.: Kbits/s

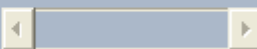
Qualidade fotograma P:  

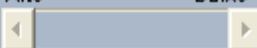
Qualidade fotograma I:  

Distância fotograma I:

- ✓ **Resolução**
 - ✓ CIF, 2CIF e 4CIF

TREINAMENTO BVIP – COMPRESSÃO MPEG4

Configuração do perfil

Perfil 1 **Perfil 2** Perfil 3 Perfil 4 Perfil 5 Perfil 6 Perfil 7 Perfil 8

Nome do perfil:

Taxa de dados alvo: Kbits/s

Intervalo codificação: (30,00 ips)

Resolução de vídeo:

Detalhes

Taxa de dados máx.: Kbits/s

Qualidade fotograma P:

Qualidade fotograma I:

Distância fotograma I:

- ✓ **Taxa de dados máxima**
 - ✓ Valor deve ser 10% acima da taxa de dados alvo

TREINAMENTO BVIP – COMPRESSÃO MPEG4

Configuração do perfil

Perfil 1 **Perfil 2** Perfil 3 Perfil 4 Perfil 5 Perfil 6 Perfil 7 Perfil 8

Nome do perfil:

Taxa de dados alvo: Kbits/s

Intervalo codificação: (30,00 ips)

Resolução de vídeo: [Detalhes <<](#)

Detalhes

Taxa de dados máx.: Kbits/s

Qualidade fotograma P:

Qualidade fotograma I:

Distância fotograma I:

- ✓ **Qualidade fotograma I e P**
 - ✓ **Automático (Recomendado)**

TREINAMENTO BVIP – COMPRESSÃO MPEG4

Configuração do perfil

Perfil 1 **Perfil 2** Perfil 3 Perfil 4 Perfil 5 Perfil 6 Perfil 7 Perfil 8

Nome do perfil:

Taxa de dados alvo: Kbits/s

Intervalo codificação: (30,00 ips)

Resolução de vídeo:

Detalhes

Taxa de dados máx.: Kbits/s

Qualidade fotograma P:

Qualidade fotograma I:

Distância fotograma I:

- ✓ **Distância fotograma I**
 - ✓ **Valor recomendado para Firmwares acima de v2.50 = "30"**

TREINAMENTO BVIP – CONFIGURAÇÃO DE ÁUDIO

Definições de áudio

	Ganho	Pico	Seleccção
Entrada de linha (Line In) 1:	 0	<input type="text"/>	<input checked="" type="radio"/>
Microfone (MIC):	 0	<input type="text"/>	<input type="radio"/>
Saída de linha/altifalante (SPK):	 3	<input type="text"/>	

Definir

- ✓ **Defina o tipo de entrada e os níveis de saturação**

TREINAMENTO BVIP – ENVIO DE JPEG

Envio JPEG

Formato JPEG:	<input type="text" value="Pequeno (176x144/120)"/>
Nome do ficheiro:	<input type="text" value="Substituir"/>
Intervalo de envio JPEG:	<input type="text" value="0"/> s (0 = desactivado)
Endereço IP do servidor FTP:	<input type="text" value="0.0.0.0"/>
Login no servidor FTP:	<input type="text"/>
Palavra-passe do servidor FTP:	<input type="password"/>
Caminho no servidor FTP:	<input type="text" value="/"/>

- ✓ **Opção para envio de fotos para um servidor FTP**
 - ✓ **Opções de resolução de imagem**
 - ✓ **Intervalo entre as imagens enviadas**

TREINAMENTO BVIP – GRAVAÇÃO

Suporte armazenamento

Tipo: Deslig Definir

Informações sobre o arma:

Estado: **Deslig**

Desempenho (leitura/escrita): 0 Kbits/s / 0 Kbits/s Registro

Deslig
Disco rígido USB
Servidor iSCSI
VRM

- ✓ **Suporte armazenamento**
 - ✓ **Gravação Local**
 - ✓ **iSCSI**
 - ✓ **VRM**

TREINAMENTO BVIP – ORIGEM DOS ALARMES

Fontes de alarme

Entrada de alarme 1:	Ligado ▼	Activo alto ▼	Nome:	Input 1
Entrada de alarme 2:	Deslig ▼	Activo alto ▼	Nome:	Input 2
Entrada de alarme 3:	Deslig ▼	Activo alto ▼	Nome:	Input 3
Entrada de alarme 4:	Deslig ▼	Activo alto ▼	Nome:	Input 4
Alarme de perda de vídeo: <input checked="" type="checkbox"/> 1				Definir

- ✓ **Fontes de alarmes**
 - ✓ **Habilite as entradas**
 - ✓ **Defina nomes para as entradas**

TREINAMENTO BVIP – CONEXÕES DE ALARMES

Ligações de alarme

Ligar em caso de alarme:	Segue entrada 1	
Número do endereço IP de destino:	1	
Endereço IP de destino:	0.0.0.0	
Palavra-passe de destino:		
Porta remota:	80	
Encriptação SSL:	Deslig	
Ligação automática:	Deslig	
Áudio:	Deslig	

Definir

- ✓ **Conexão automática para vídeo “ao vivo”**
 - ✓ **Acionado através de entrada de alarme**
- ✓ **Endereço IP do decodificador deve ser configurado**

TREINAMENTO BVIP – ANÁLISE DE MOVIMENTO

VCA

Vídeo 1

Análise: **Ligado** → **Habilita a detecção**

Tipo de análise: MOTION+ Estado alarme: **Ligado**

Detector de movimentos

Sensibilidade: [Slider] 100 → **Níveis de sensibilidade**

Tamanho mín. do objecto: [Slider] 4

Alteração global %: [Slider] 90

Selec. área → **Define a área de detecção**
- Seleção por pixel

Detecção de sabotagem

Sensibilidade: [Slider] 50

Atraso de disparo (s): [Slider] 600

☒ Cena demasiado clara ☒ Cena demasiado ruidosa

☒ Cena demasiado escura ☒ Verificação da referência

Referência **Selec. área**

Predefinição **Definir**

Detecção de sabotagem
- Imagem escura
- Imagem Clara
- Imagem ruidosa

TREINAMENTO BVIP – ENVIO DO EMAIL

E-mail de alarme

Enviar e-mail de alarme:

Endereço IP do servidor de e-mail:

Esquema:

Anexar JPEG da câmara: ☒ 1

Endereço de destino:

Nome do remetente:

Enviar e-mail para teste:

- ✓ **Envio de email acionado por alarme**
 - ✓ **Opção de anexo de imagem**

TREINAMENTO BVIP – AÇÕES DO “RELAY”

Relé

Estado inativo:	Aberto
Modo de funcionamento:	Biestável
Relé segue:	Deslig
Nome do relé:	Relay 1
Disparar relé:	Relay 1

Definir

Off
Connection
Video alarm
Motion alarm
Local input 1
Remote input 1
Unified picture

- ✓ **Estado inativo: NA ou NF**
- ✓ **Modo de operação: tempo de ativação do “relê”**
- ✓ **Seguir “relê”**

TREINAMENTO BVIP – CONFIGURAÇÕES DE REDE

Rede

Ethernet

Endereço IP: É necessário reiniciar após "Definir"!

Máscara de sub-rede: É necessário reiniciar após "Definir"!

Endereço de gateway: É necessário reiniciar após "Definir"!

Transmissão de vídeo:

Porta do browser HTTP:

Porta do browser HTTPS:

RCP+ porta 1756: É necessário reiniciar após "Definir"!

Suporte de Telnet: É necessário reiniciar após "Definir"!

Tipo de ligação Ethernet:

[Detalhes <<](#)

SNMP

1. Endereço anfitrião SNMP:

2. Endereço anfitrião SNMP:

Traps SNMP:

- Definições de rede
- SNMP
- DHCP

OBS

**Apenas um endereço
IP para os dois Streams**



TREINAMENTO BVIP – CONFIGURAÇÕES “MULTICAST”

Multicast

Vídeo do endereço Multicast 1: Porta: Streaming ☐

Fluxo 1 **Fluxo 2**

Pacote multicast TTL:

- ✓ **Toda as configurações devem ser fornecidas por TI.**
 - ✓ **Requer Switch de rede nível III**
 - ✓ **Nível II de IGMP deve ser habilitado**
- ✓ **Switchers de rede recomendados**
 - ✓ **Cisco 3550EMI (switch principal)**
 - ✓ **Cisco 2950EI (switch secundário)**
- ✓ **Um endereço IP para cada Stream**

TREINAMENTO BVIP – INFORMAÇÃO DE VERSÃO

Informações da versão	
Versão de hardware:	F0000141
Versão do firmware:	41500250
Tipo de disposit.:	VIP X1
Opção áudio:	Sim
Suporte de armazenam. anexado:	Não
Endereço MAC:	00-07-5F-71-E0-7F
Número de versão principal:	2.50
Número de compilação:	41

- ✓ **É recomendado que o dispositivo IP possua sempre a versão mais atual de firmware.**

TREINAMENTO BVIP – CONFIGURAÇÕES DA PÁGINA “AO VIVO”

Config. página em directo

URL para logótipo:	<input type="text" value="Predefinição"/>	<input type="button" value="Procurar"/>
URL para logótipo do dispositivo:	<input type="text" value="Predefinição"/>	<input type="button" value="Procurar"/>
Transmitir áudio:	<input type="checkbox"/>	
Ver entradas de alarme:	<input checked="" type="checkbox"/>	
Ver saída de relé:	<input checked="" type="checkbox"/>	
Ver meta-dados VCA:	<input type="checkbox"/>	
Mostrar trajectórias VCA:	<input type="checkbox"/>	
Ver registo de eventos:	<input checked="" type="checkbox"/>	
Ver registo do sistema:	<input checked="" type="checkbox"/>	
Guardar registo de eventos:	<input checked="" type="checkbox"/>	
Guardar registo do sistema:	<input checked="" type="checkbox"/>	
Ficheiro para o registo de eventos:	<input type="text" value="C:\Event.bt"/>	<input type="button" value="Procurar"/>
Ficheiro para o registo do sistema:	<input type="text" value="C:\General.bt"/>	<input type="button" value="Procurar"/>
Caminho para ficheiros JPEG e MPEG:	<input type="text" value="C:\"/>	<input type="button" value="Procurar"/> <input type="button" value="Definir"/>

- ✓ **Alteração de Logos**
- ✓ **Locais para salvar arquivos**

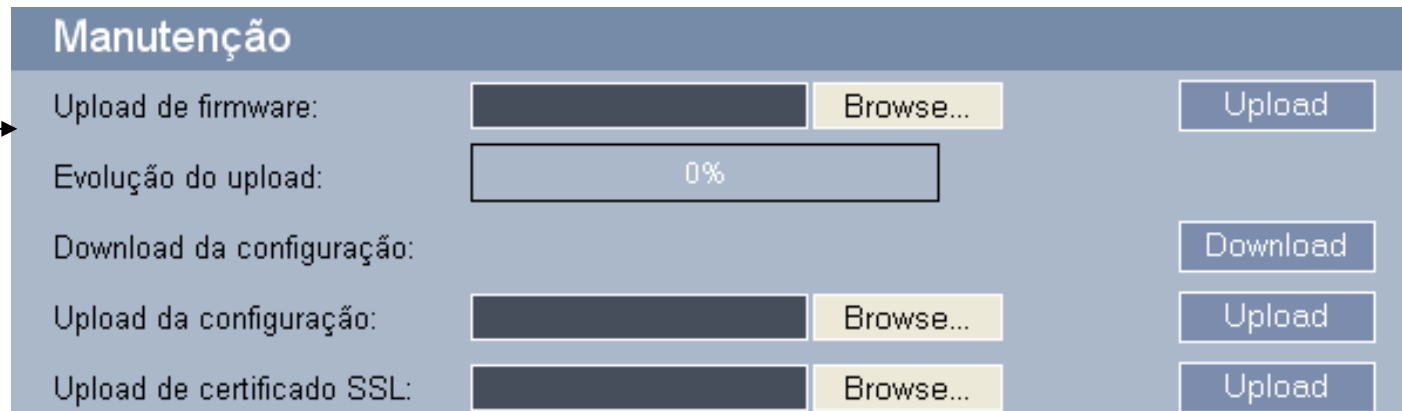

Manutenção

Upload de firmware:	<input type="text"/>	<input type="button" value="Browse..."/>	<input type="button" value="Upload"/>
Evolução do upload:	<div>0%</div>		
Download da configuração:			<input type="button" value="Download"/>
Upload da configuração:	<input type="text"/>	<input type="button" value="Browse..."/>	<input type="button" value="Upload"/>
Upload de certificado SSL:	<input type="text"/>	<input type="button" value="Browse..."/>	<input type="button" value="Upload"/>

- ✓ **Upload: Atualização de Firmware para a BVIP**
- ✓ **Download: Recebendo informações do BVIP**
- ✓ **Opção guardar as configurações**

- **Atualiação Via Browser ou configuration manager**

Bosch Advantage Line - CFTV

Advantage Line



Expansão de conhecimentos de vídeo sobre IP Bosch

Bosch Video Client

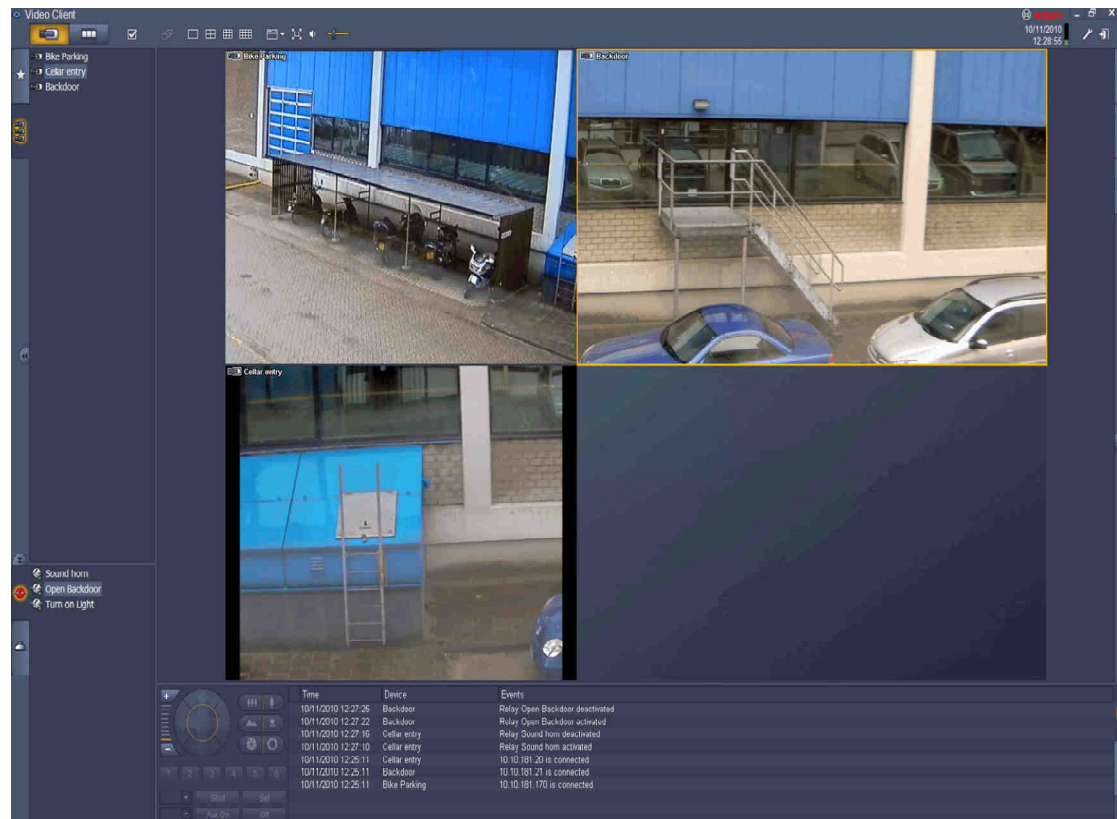

720p HD

Full HD
1080

Cenários de aplicação – Pequenas aplicações

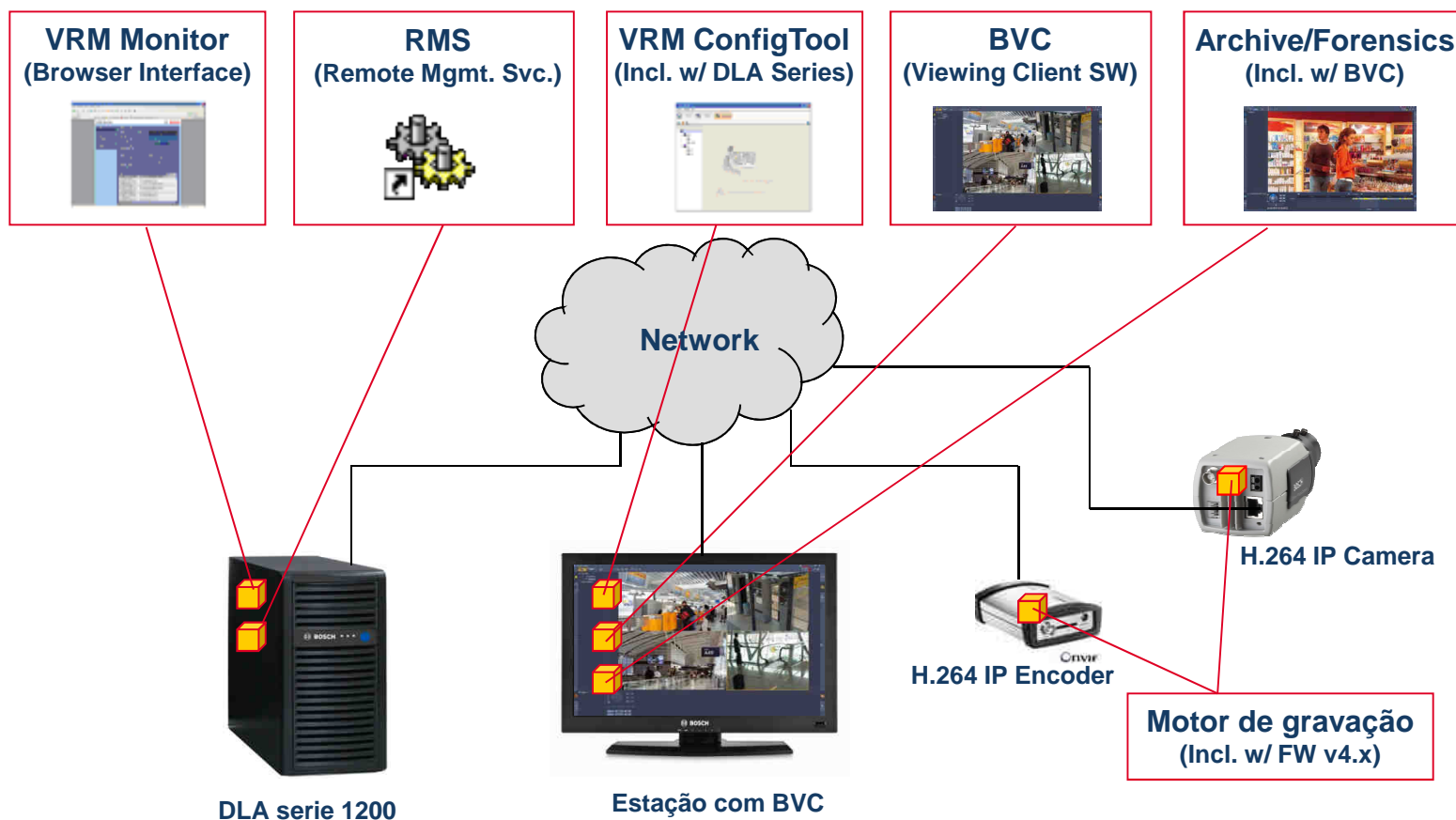

Iniciando

→ O BVC consiste em 3 partes separadas:



Configuration Wizard

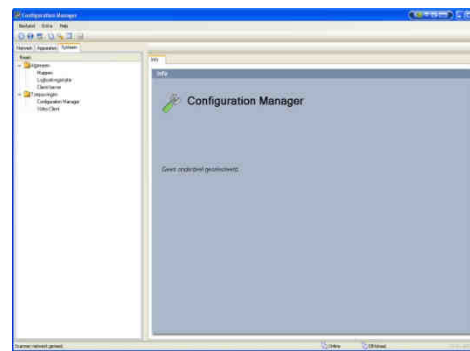

Configuration Manager



Cliente de visualização

- O Configuration Wizard é usado para a configuração básica inicial
- O Configuration Manager é usado para uma configuração mais detalhada
- O cliente de visualização é usado para as demais funções, visualização ao vivo, visualização de imagens gravadas, busca, busca Forensic e exportação de vídeo

Iniciando

→ Instalando o software

- O BVC é constantemente atualizado, após a instalação do software que vem gravado em um DVD é recomendado a visita ao site: <http://www.boschsecurity.com> para checar novas versões ou updates
- **CUIDADO:** O BVC não pode ser instalado em conjunto com o BVIP Lite Suite. Essa limitação é imposta pelo fato de que o BVC utiliza o VideoSDK versão 5.1 a qual não é suportado pelo BVIP Lite Suite
- O BVC se auto instala com todos os componentes necessários a sua execução, ou seja, todos os plug-ins e arquivos além do próprio programa
- Se uma nova versão do BVC for instalada em uma máquina com uma versão antiga já configurada, as configurações serão transferidas para a versão nova de forma automática proporcionando atualizações seguras



O Configuration Wizard



- Painel de configuração de senhas de acesso
- Painel de configuração de tipos de gravação, direta em iSCSI, por VRM ou local
- Painel de configuração de dispositivos IP do sistema
- Painel de configuração de rede
- Painel de configuração de data e hora e servidores de hora
- Painel de configuração de video, qualidade, fps, resolução entre outros
- Painel de configuração de perfis de gravação e tipos de gravação
- Painel de sumário, ou seja, visualização das opções selecionadas

O Configuration Manager – Configurando o BVC

- Depois de executar o assistente as câmeras e a gravação estão configuradas
- O próximo passo é o uso do programa Configuration Manager para configurar outras opções do BVC:

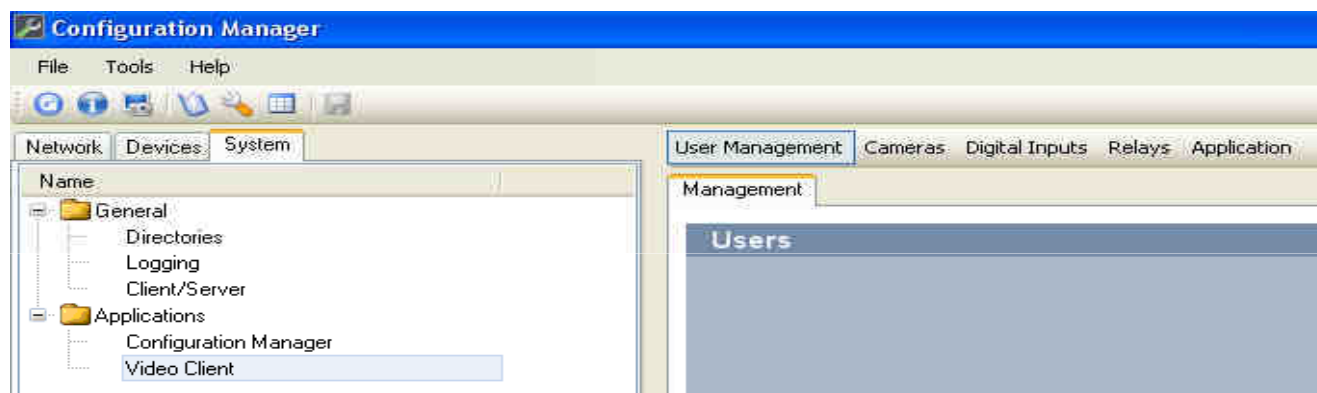

- Use o painel denominado como Video Client para configurar o BVC em:
 - Gerenciamento de usuários, criação, exclusão e gerenciamento de permissões
- Câmeras: Ordem das câmeras e direto de acesso a elas dentro do BVC
 - Entradas digitais e relés: Ordem e direitos de acesso a entradas digitais e relés de saída no BVC
 - Aplicação: Definição de local e tamanho máximo das gravações locais feitas via BVC

O Configuration Manager – Configurando usuários

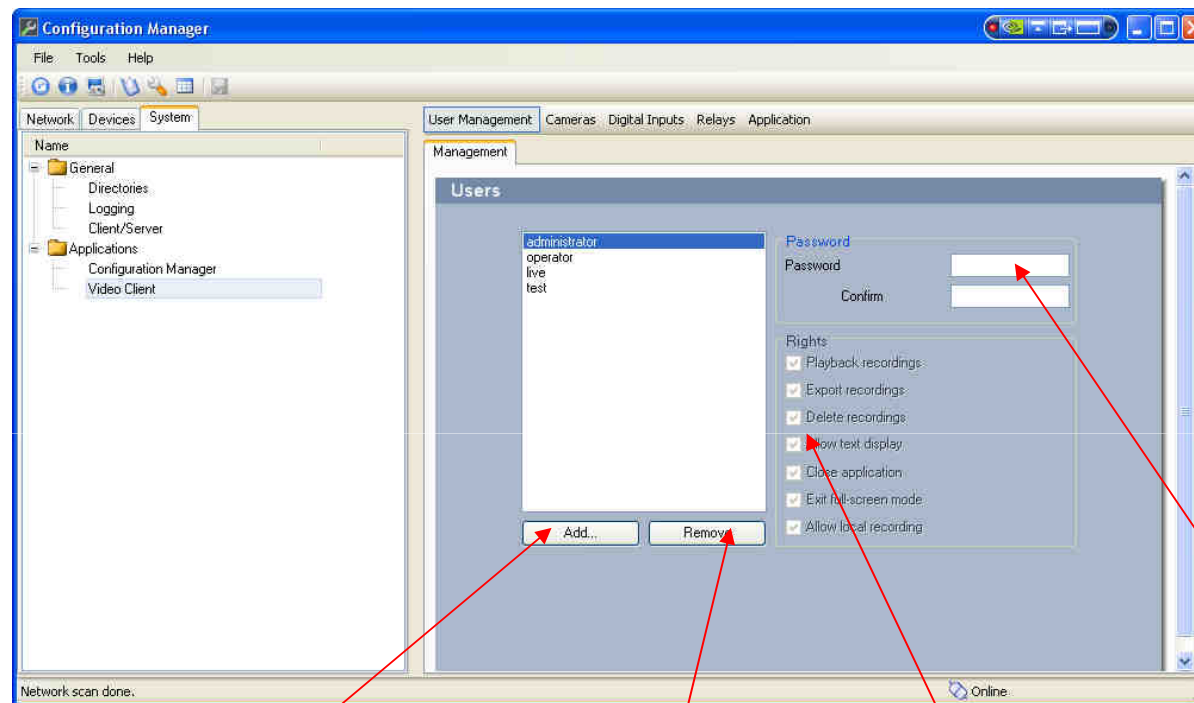

Adiciona usuários ao sistema

Remove usuários do sistema

Configura uma senha para cada usuário

Determina os direitos de acesso para cada usuário

O Configuration Manager – Lista de câmeras

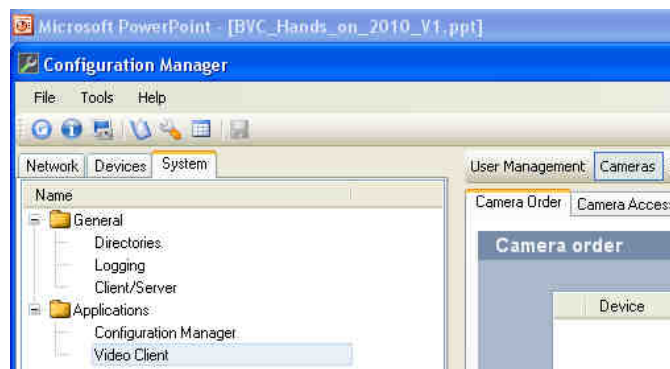

Selecione a câmera e utilizando os botões top, up, down e end configure a ordem em que as câmeras aparecem no BVC

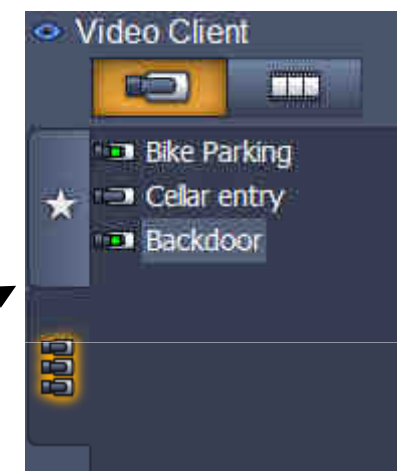
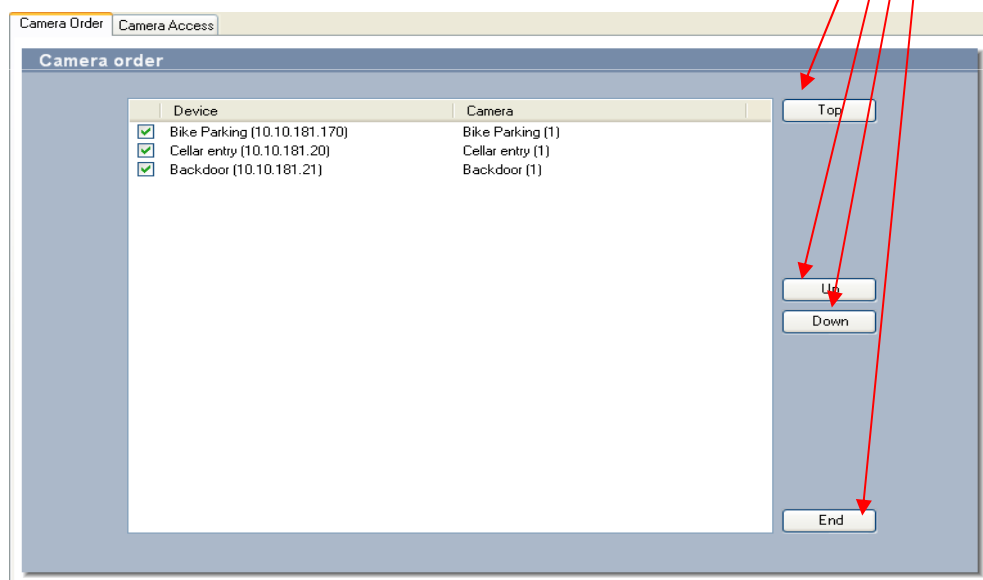

O Configuration Manager – Direitos de usuário

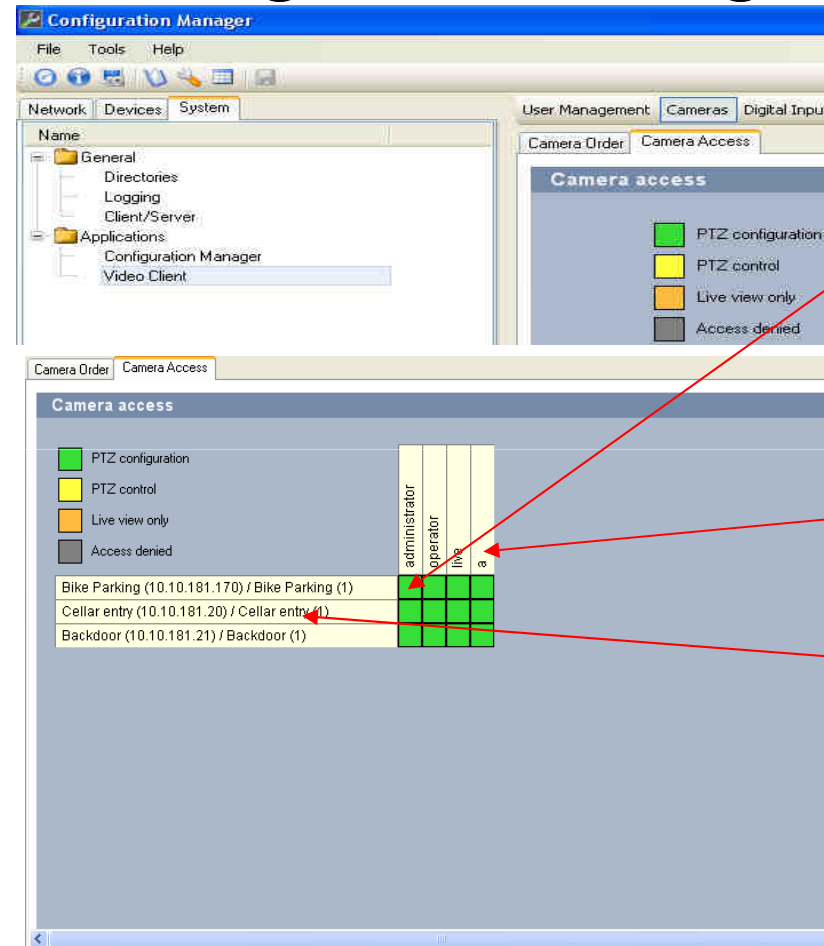

Para mudar os direitos de acesso, basta clicar na matriz de cores ao lado e alterá-lo para cada usuário

Cada coluna representa um usuário

E cada linha uma câmera ou dispositivo IP

O Configuration Manager – Entradas digitais

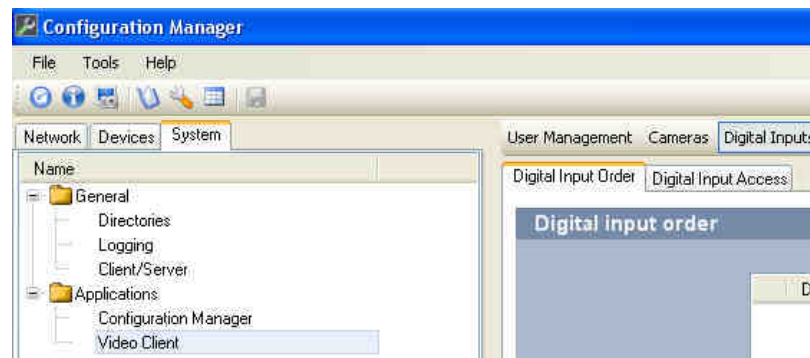

Selecione as entradas digitais e utilizando os botões top, up, down e end configure a ordem em que as entradas aparecem no BVC

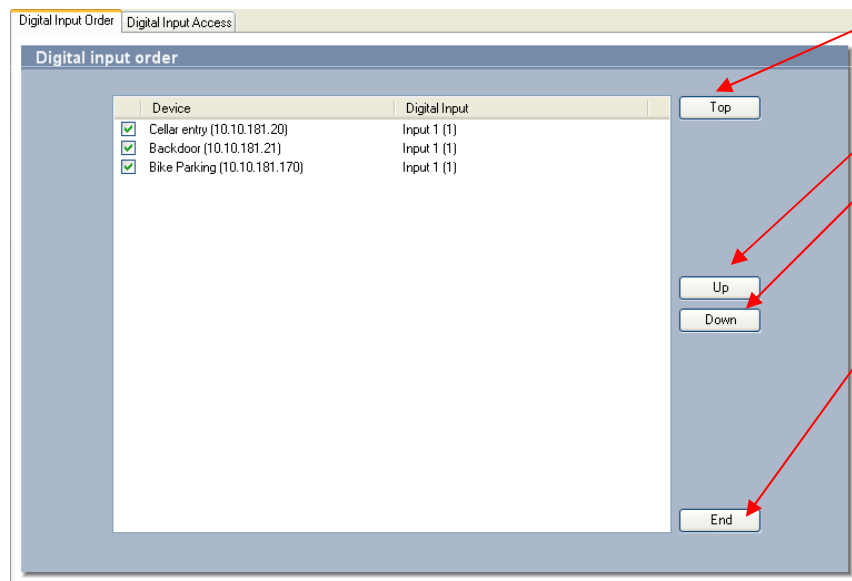

O Configuration Manager – Permissão de acesso

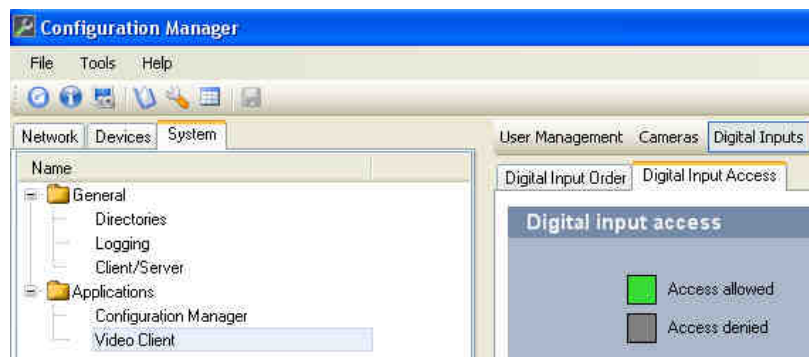

Para mudar os direitos de acesso, basta clicar na matriz de cores ao lado e alterá-lo para cada usuário

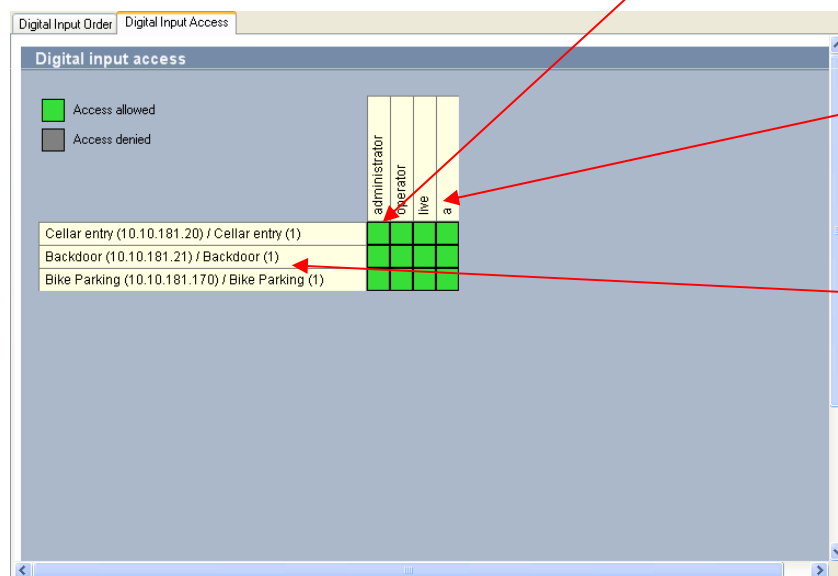

Cada coluna representa um usuário

E cada linha uma entrada digital

O Configuration Manager – Relés dos dispositivos

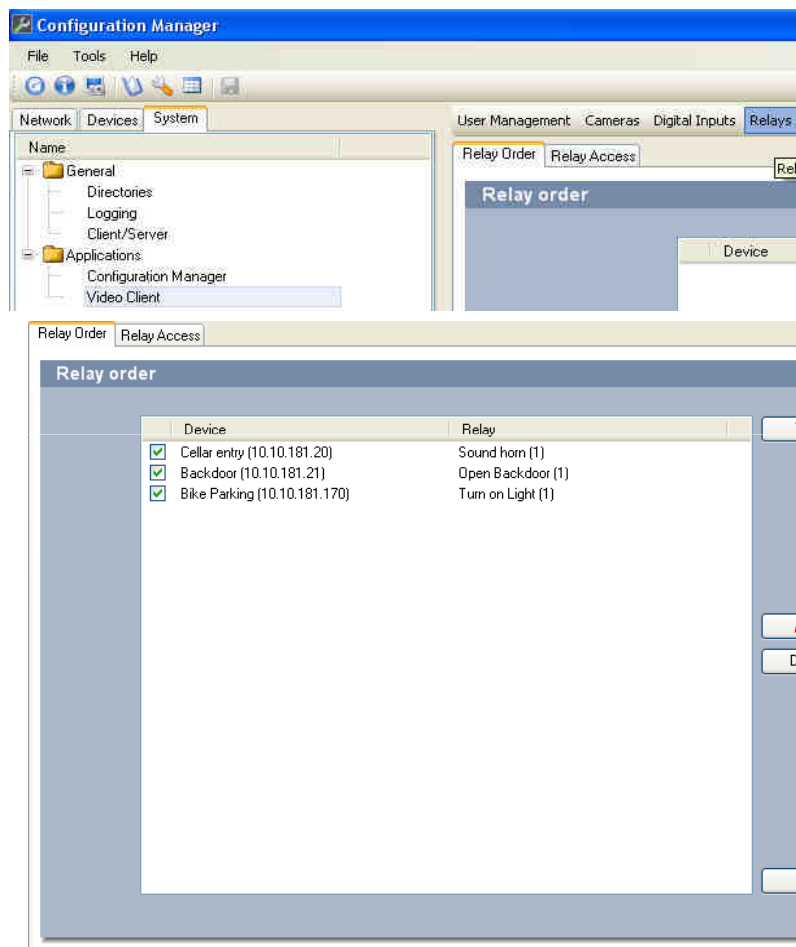

Selecione os relés de saída e utilizando os botões top, up, down e end configure a ordem em que os relés aparecem no BVC

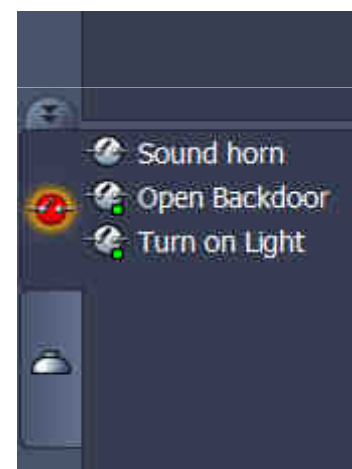

O Configuration Manager – Permissão de acesso

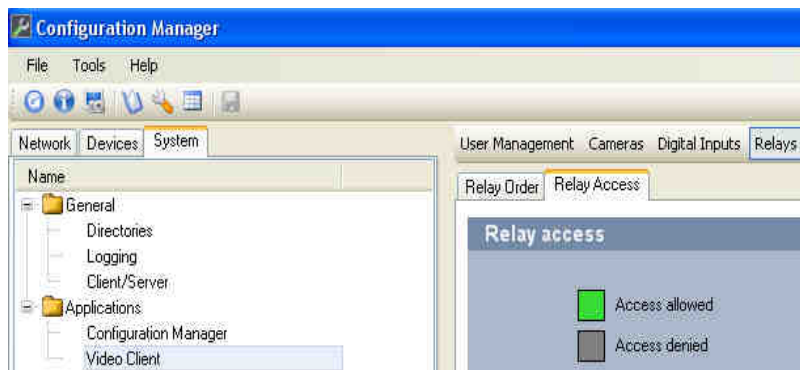

Para mudar os direitos de acesso, basta clicar na matriz de cores ao lado e alterá-lo para cada usuário

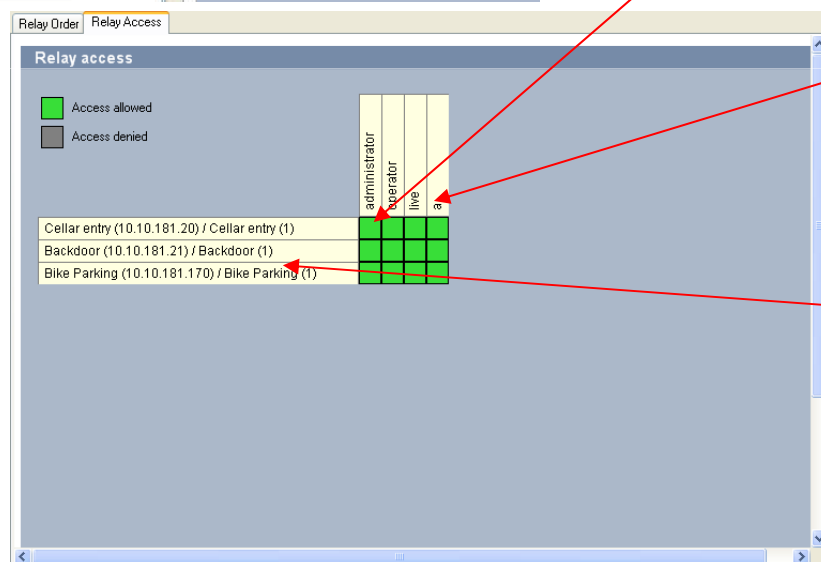

Cada coluna representa um usuário

E cada linha um relé de saída

O Configuration Manager – Configurações gerais

→ **IMPORTANTE:** Lembre-se de salvar as configurações efetuadas no Configuration Manager!

Warning

The following settings page contains unsaved changes: Management
Do you want to save the changes?

Yes No

Configuration Manager

File Tools Help

Network Devices System

User Management Cameras Digital Inputs Relays Application

Application

Manual recording

Path for manual recording

To use the default path, leave the field empty.

Maximum disk usage [GB] 10

Delete recordings when maximum disk usage exceeded ☐

Defina o caminho a ser aplicado na gravação local

Defina a capacidade máxima a ser aplicada na gravação local

Defina se as gravações locais serão apagadas ou paradas quando o tamanho máximo for atingido

Iniciando o BVC

- **Toda vez que uma nova configuração é feita no Configuration Manager, ela é adicionada em um arquivo de configuração para o BVC**
- **Se o BVC estiver em execução e uma nova configuração for feita, um pop-up de aviso será emitido para que o BVC seja reiniciado e as novas configurações entrem em ação**
- **Se o BVC não estiver em execução, basta iniciá-lo pelo botão de início do Windows ou pelo ícone criado no desktop**



Bosch Advantage Line - CFTV

Bosch Video Client (BVC)

Advantage Line

The screenshot shows the Bosch Video Client (BVC) interface. It features a top toolbar with icons for layout selection, a left sidebar for camera and alarm management, a main video display area, and a bottom status bar with event logs and PTZ controls. Red arrows point from text labels to specific interface elements.

Seleção de layout (Layout Selection)

Lista de câmeras e seleção de modo ao vivo ou gravado (List of cameras and selection of live or recorded mode)

Lista de Relés e entradas de alarme (List of relays and alarm inputs)

Janela 4:3 (4:3 Window)

Janela 16:9 (16:9 Window)

Snapshot e Acesso a configuração (Snapshot and Access to configuration)

Controle PTZ Virtual (Virtual PTZ Control)

Lista de eventos e alarmes (List of events and alarms)



BVC – Salvando um painel de câmeras favoritas

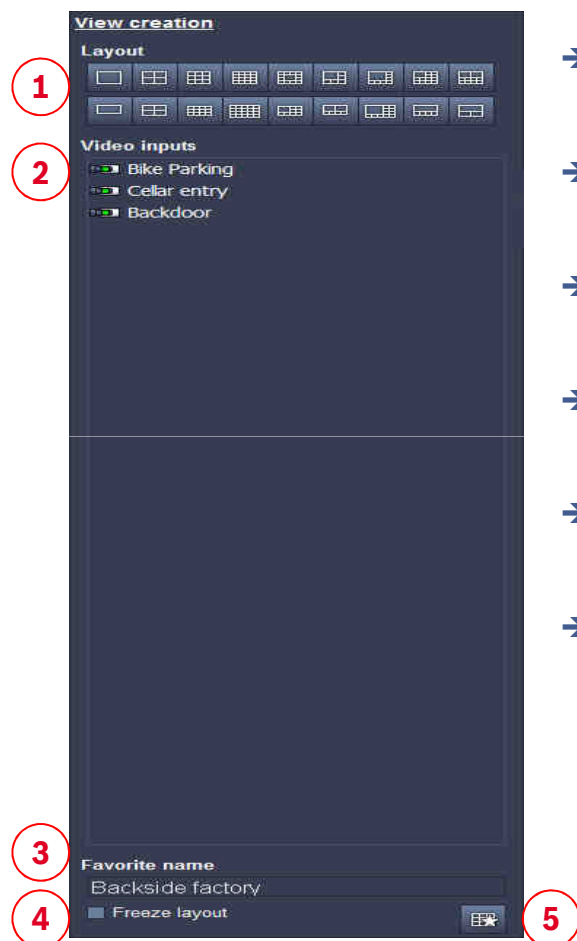

- Clique no ícone de design de visualização  no menu de tarefas
- 1 Selecione um layout, existem layouts SD e HD sendo todos equivalentes
- 2 Arraste um ou mais entradas de vídeo para as janelas de vídeo desejadas
- 3 Clique em Favorite name e de um nome para ao esquema que foi configurado
- 4 Marque positivamente o checkbox Freeze layout se você quiser o layout fixo
- 5 Clique no botão save para salvar



BVC – Exibindo um painel de câmeras favoritas

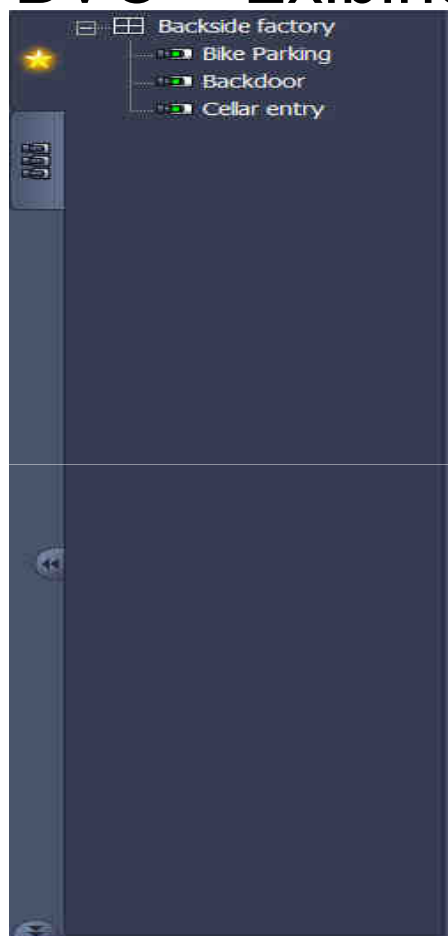

- Clique em  no painel do sistema para exibir os esquemas favoritos salvos no sistema sendo que estes foram salvos somente pelo usuário conectado naquele momento
- A árvore abaixo listará as câmeras, as entradas digitais e ainda os relés associados a cada esquema favorito
- Com um clique duplo em cima do esquema as câmeras serão exibidas com o esquema salvo
- Clicando com o botão direito em cima do esquema o seguinte menu é aberto:
 - Seqüência: Seqüência de câmeras no esquema
 - Salve a vista: Salve as câmeras selecionadas
 - Delete o esquema
 - Renomeie do esquema
 - Propriedades

BVC – Criando snapshots

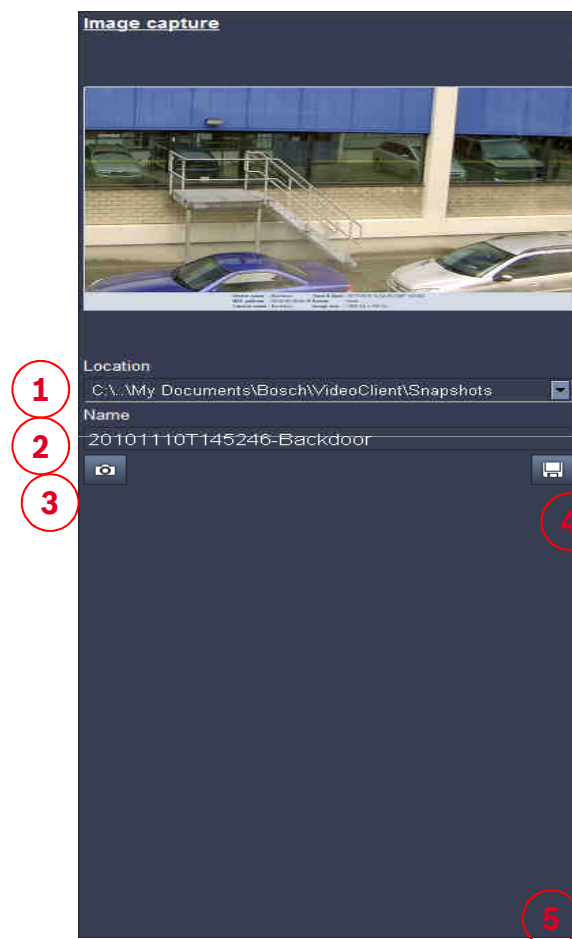

→ Clique no ícone de captura de imagem  no menu de tarefas

1 Seleccione um diretório para salvar o snapshot

2 Seleccione um nome(opcional) para o snapshot

3 Atualize a imagem capturada

4 Salve a imagem capturada

BVC – Visualizando snapshots

- **Selecione a janela de reprodução**
- **Clique em** 
- **De um clique duplo na imagem**
- **Opções do menu:**
 - Renomeie as imagens
 - Delete as imagens
 - Propriedades

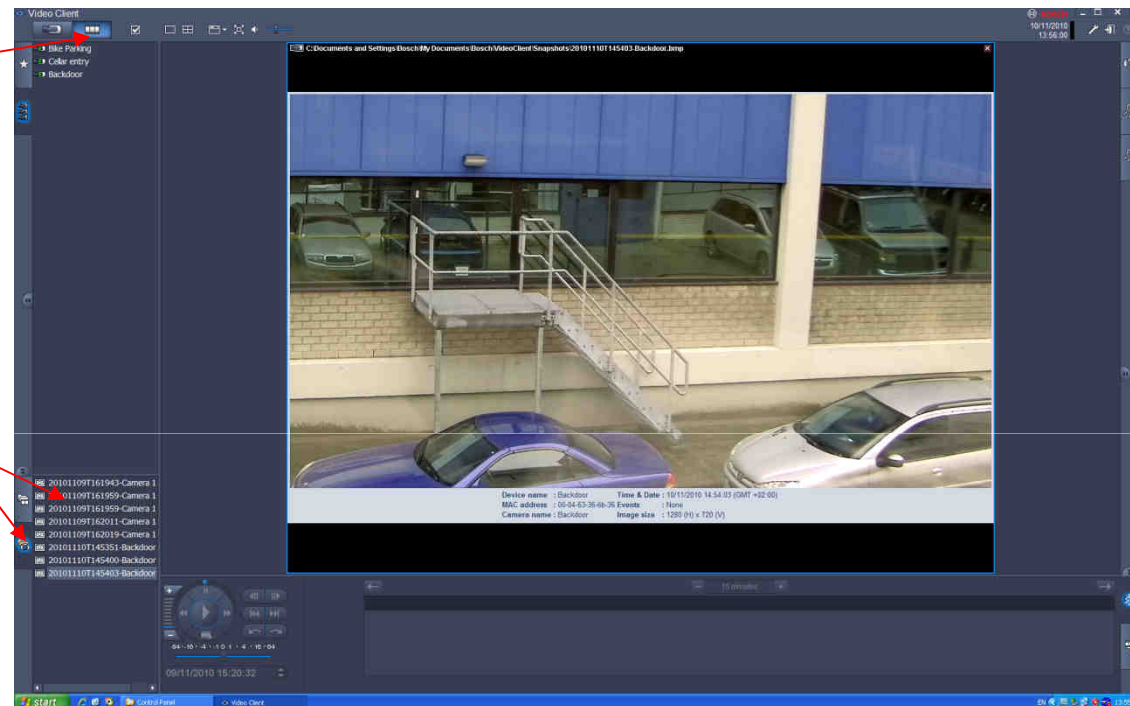

Bosch Advantage Line - CFTV

Advantage Line



Garantia e Suporte Técnico

Advantage Line



- Todos os produtos Advantage Line possuem 3 anos de garantia
- Política de troca direta através do distribuidor



- Suporte técnico direto com o distribuidor
- Micro-site Advantage Line
 - <http://www2.boschsecurity.us/advantage/>
- Vídeos de demonstração
 - <http://video.boschsecurity.us/category/support/28>
- Base de conhecimentos
 - <http://knowledge.boschsecurity.com/>
- Suporte via Chat (Inglês)
 - <http://support.boschsecurity.us/>



Bosch Advantage Line - CFTV

